

**Septiembre, 2014**

# **MÉXICO: POLÍTICA, SOCIEDAD Y CAMBIO**

## **–Escenarios–**

### **Tercera Encuesta Nacional de Opinión Ciudadana 2014**

# CONTENIDO

---

|  |     |
|--|-----|
| I. OPINIÓN SOBRE LA SITUACIÓN NACIONAL .....             | 3   |
| II. EVALUACIÓN DE LA LABOR PRESIDENCIAL.....             | 17  |
| III. SEGURIDAD PÚBLICA Y CORRUPCIÓN.....                 | 36  |
| IV. ACTIVIDADES LEGISLATIVAS Y CONSULTAS POPULARES ..... | 53  |
| V. IMAGEN DE PARTIDOS Y PREFERENCIAS ELECTORALES .....   | 81  |
| CUESTIONES DE MÉTODO.....                                | 102 |

---

# I. OPINIÓN SOBRE LA SITUACIÓN NACIONAL

¿Cuál cree usted que es actualmente el principal problema en el país? \*

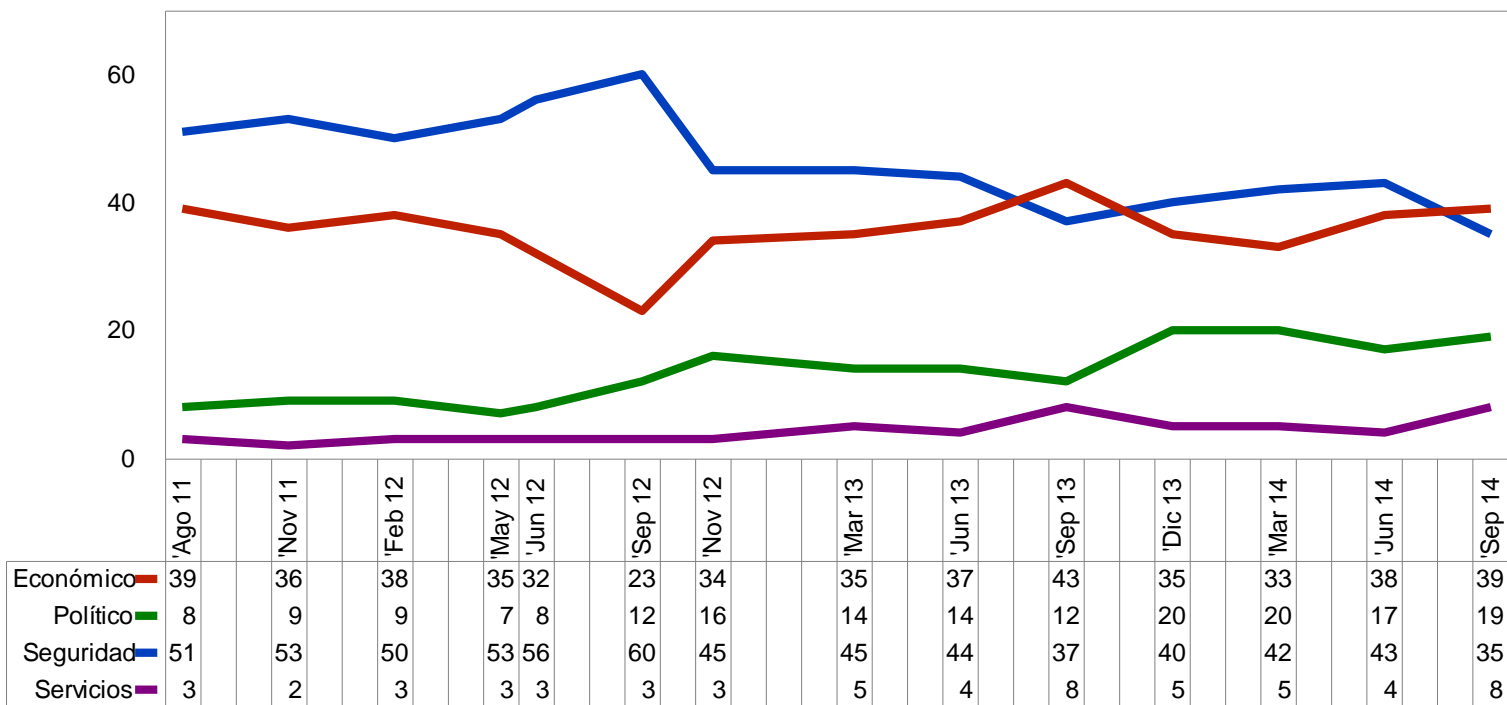

\* El resto corresponde a casos cuya respuesta fue "otros", "no sabe" o "ninguno"

¿Cuál cree que es actualmente el principal problema en su colonia o localidad? \*

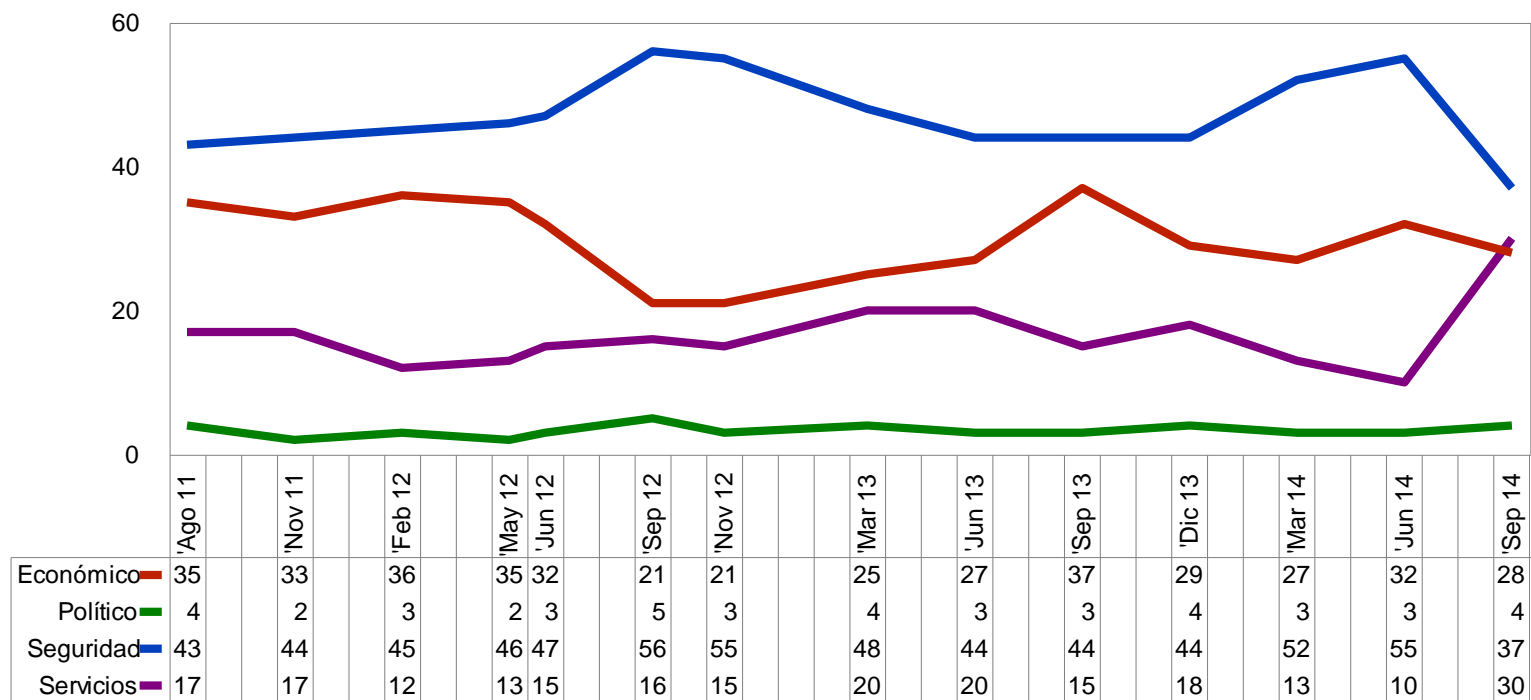

\* El resto corresponde a casos cuya respuesta fue "otros", "no sabe" o "ninguno"

¿Está usted satisfecho o insatisfecho con la forma como funciona la democracia en México? \*

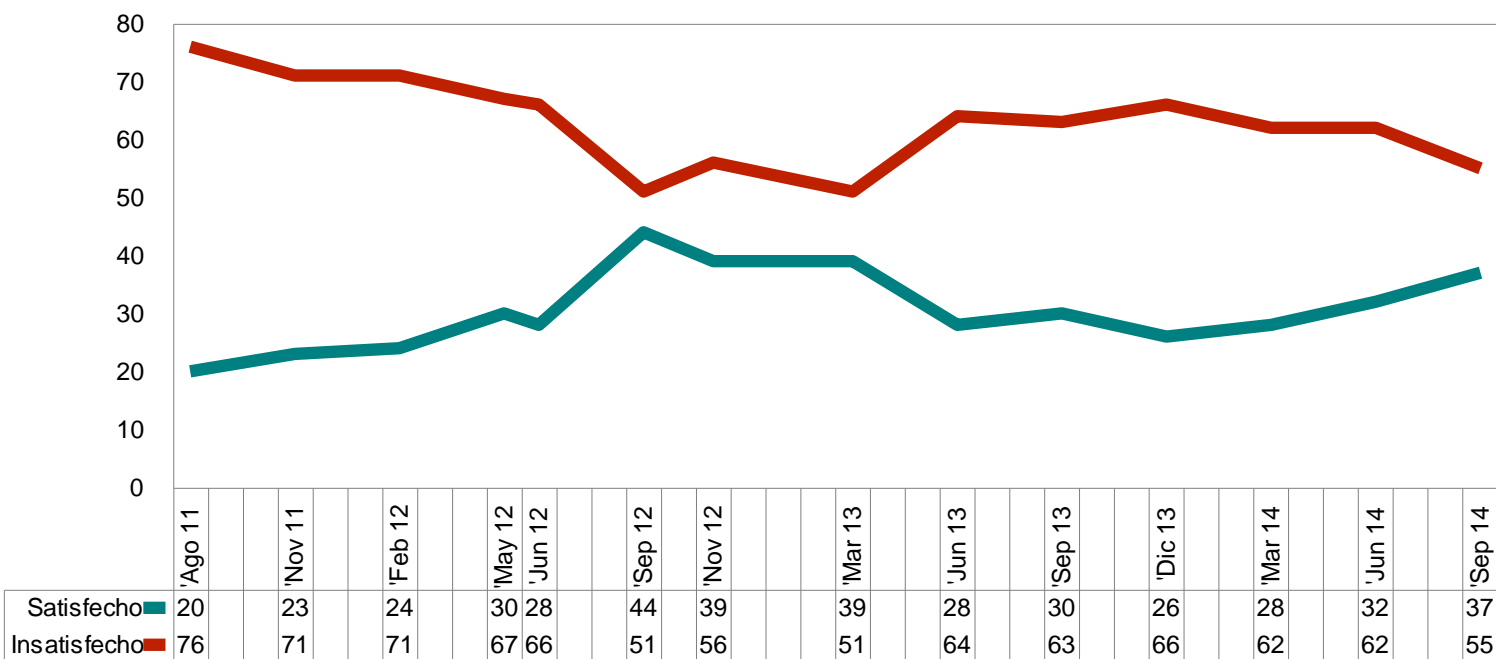

\* El resto corresponde a casos cuya respuesta fue "no sabe"

En general, ¿cómo considera la situación que actualmente vive el país en lo político? \*

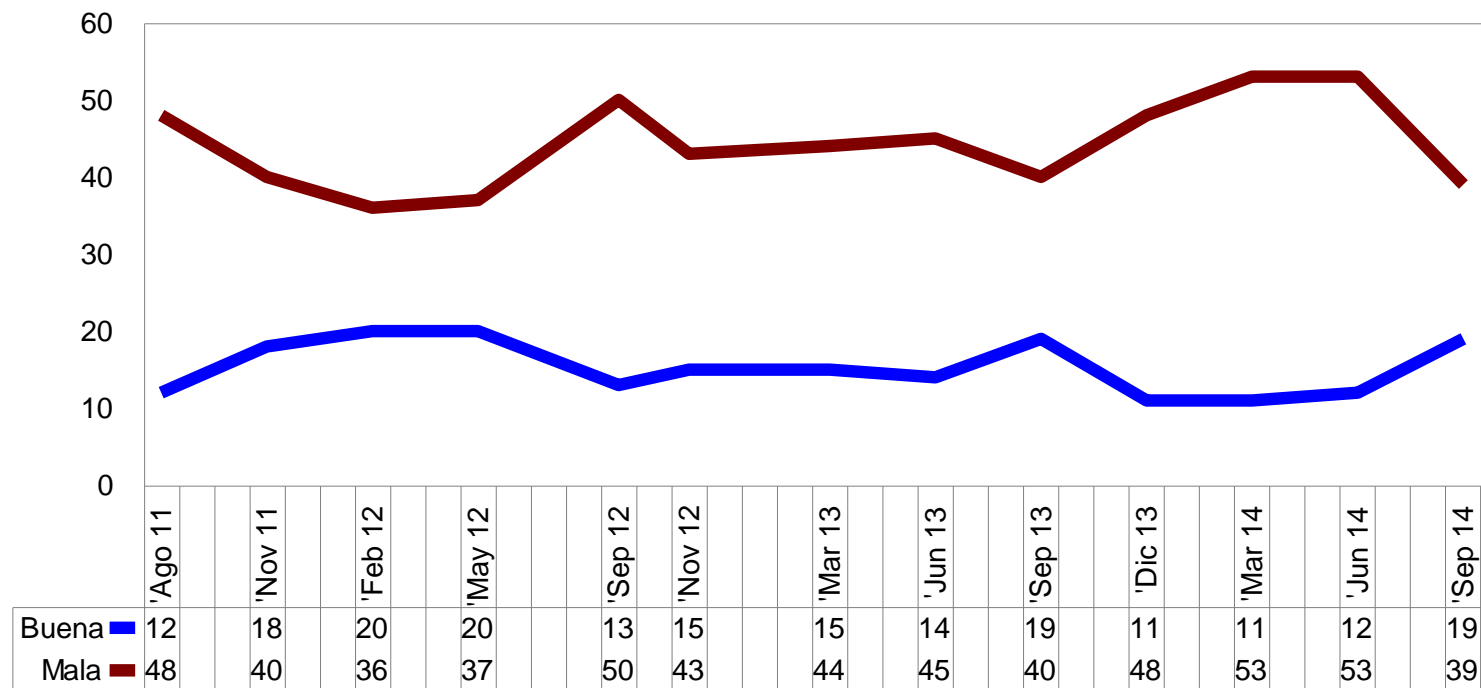

\* El resto corresponde a casos cuya respuesta fue "regular" o "no sabe"

¿Cómo califica la situación actual del país respecto a la existente el año pasado? \*

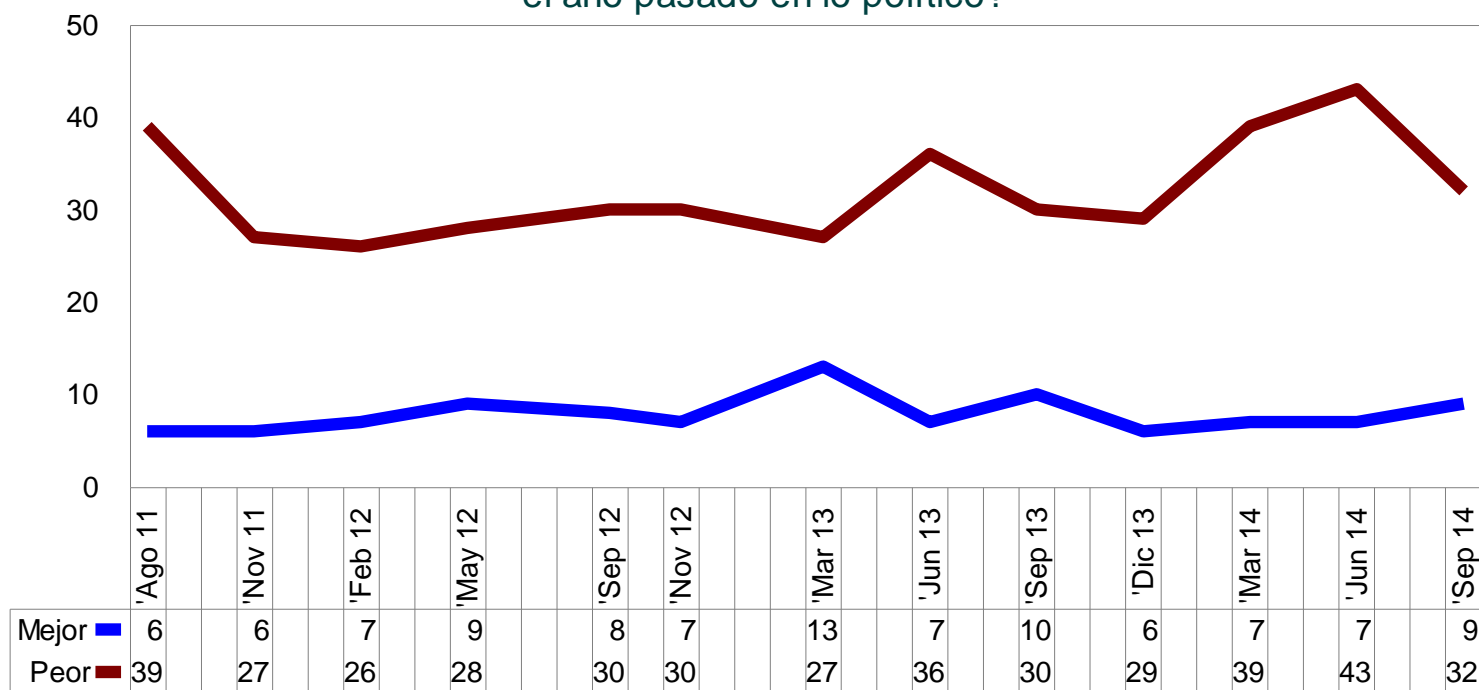

\* El resto corresponde a casos cuya respuesta fue "igual" o "no sabe"



¿Cómo cree que será la situación del país para el año próximo respecto a la actual en lo político? \*

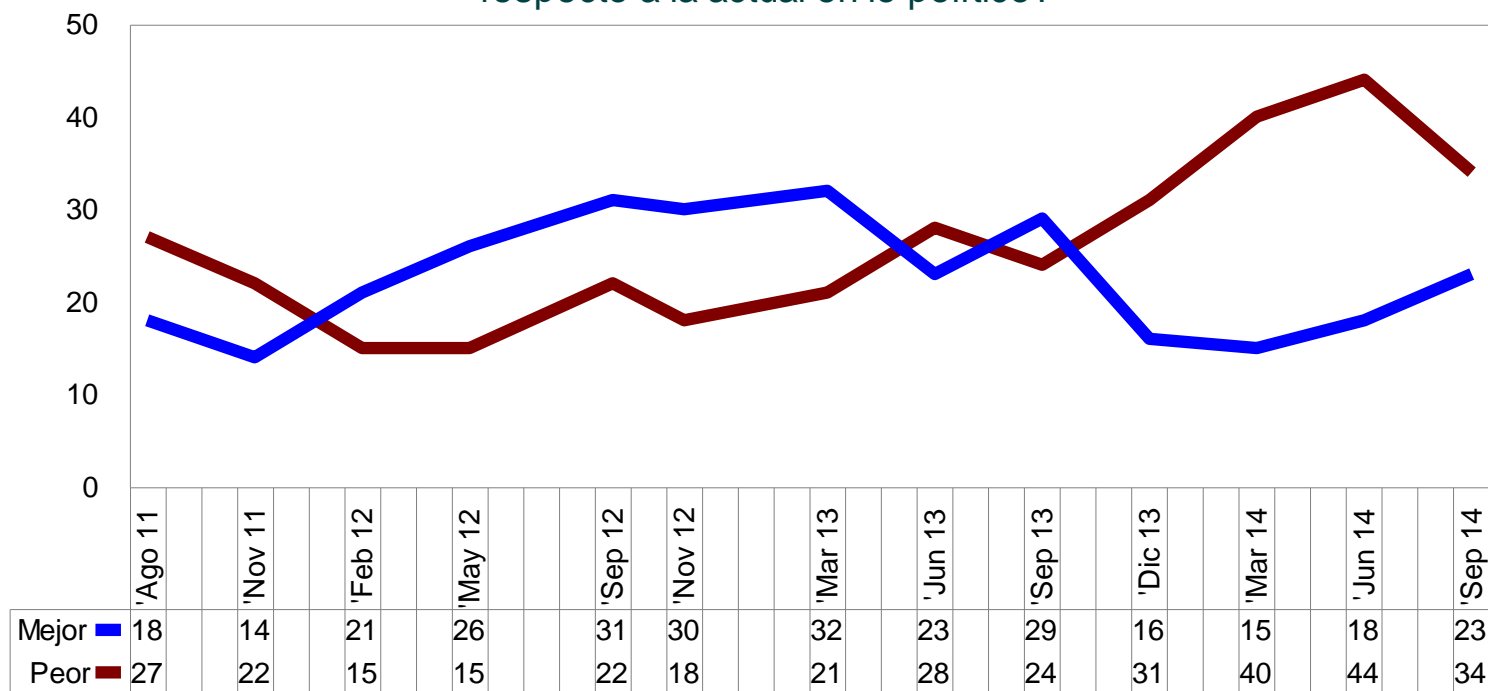

\* El resto corresponde a casos cuya respuesta fue "igual" o "no sabe"

En general, ¿cómo considera la situación que actualmente vive el país en lo económico? \*

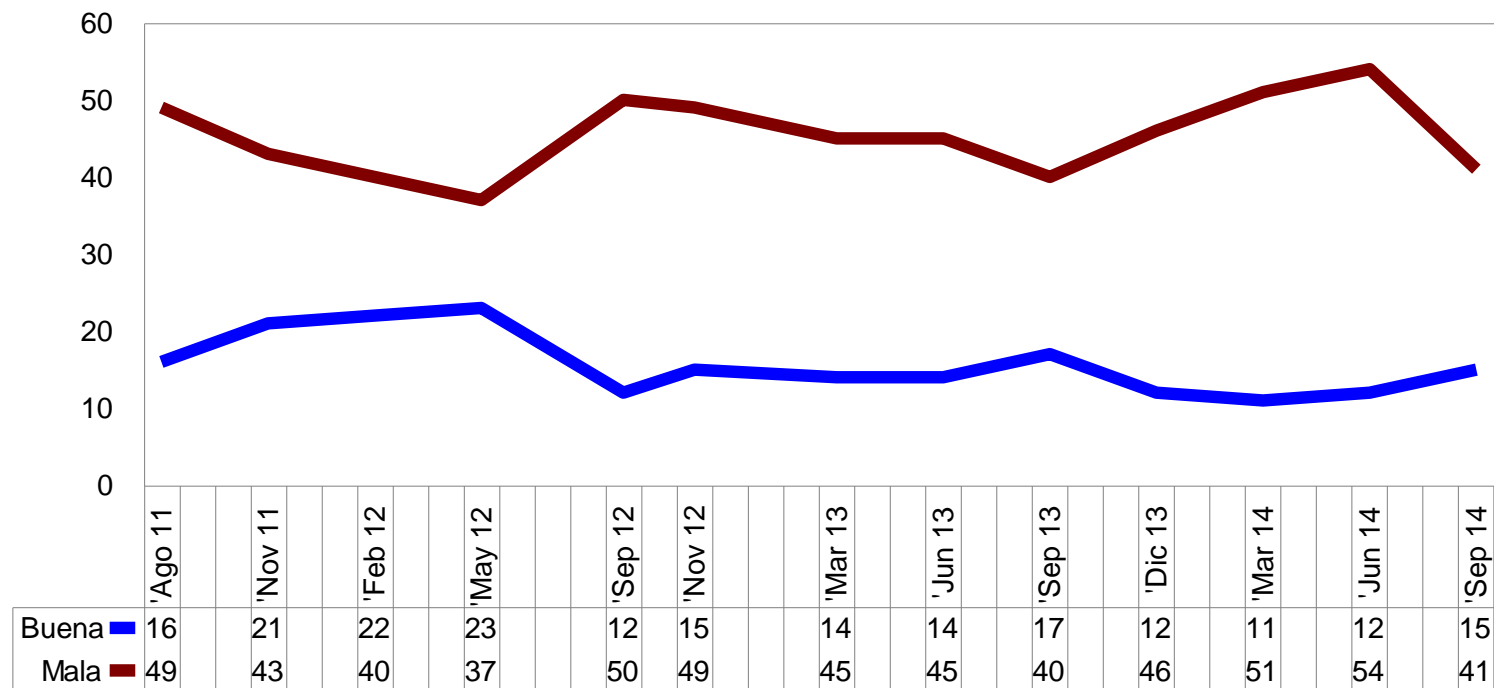

\* El resto corresponde a casos cuya respuesta fue "regular" o "no sabe"

¿Cómo califica la situación actual del país respecto a la existente el año pasado en lo económico? \*

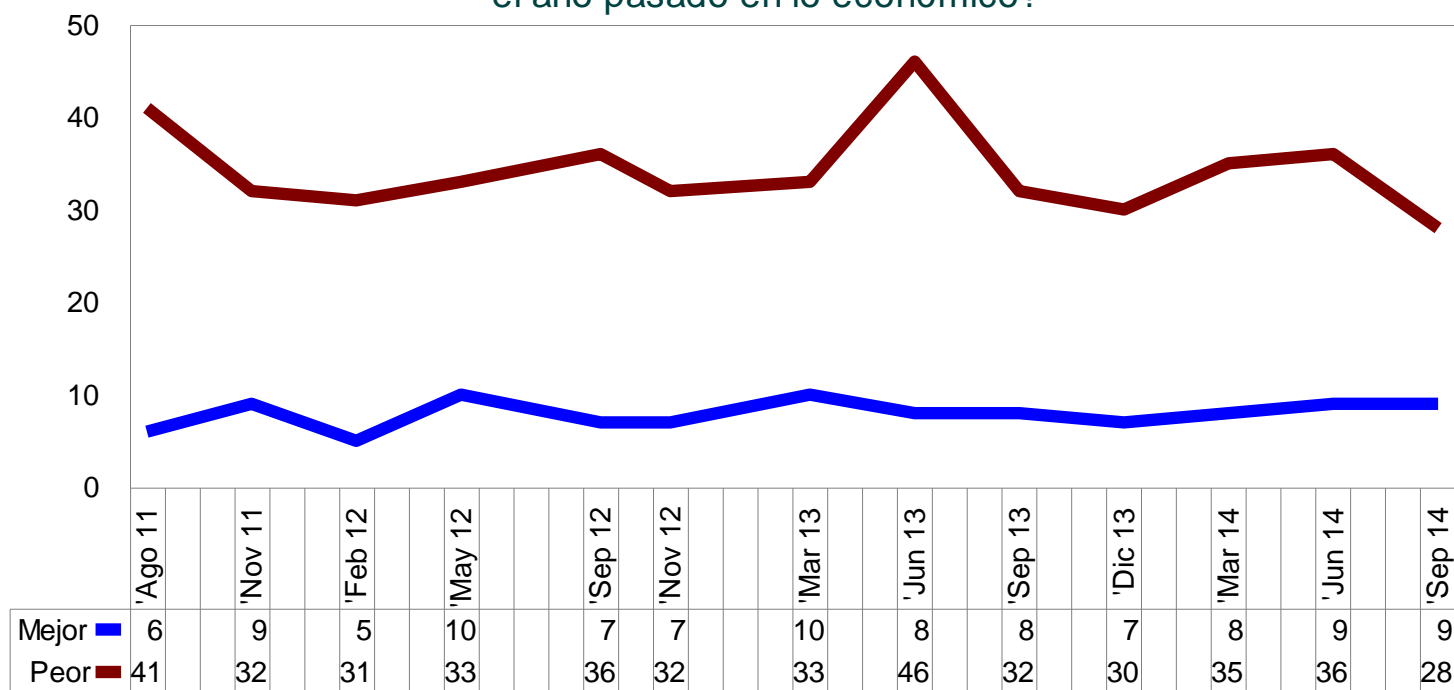

\* El resto corresponde a casos cuya respuesta fue "igual" o "no sabe"

¿Cómo cree que será la situación del país para el año próximo respecto a la actual en lo económico? \*

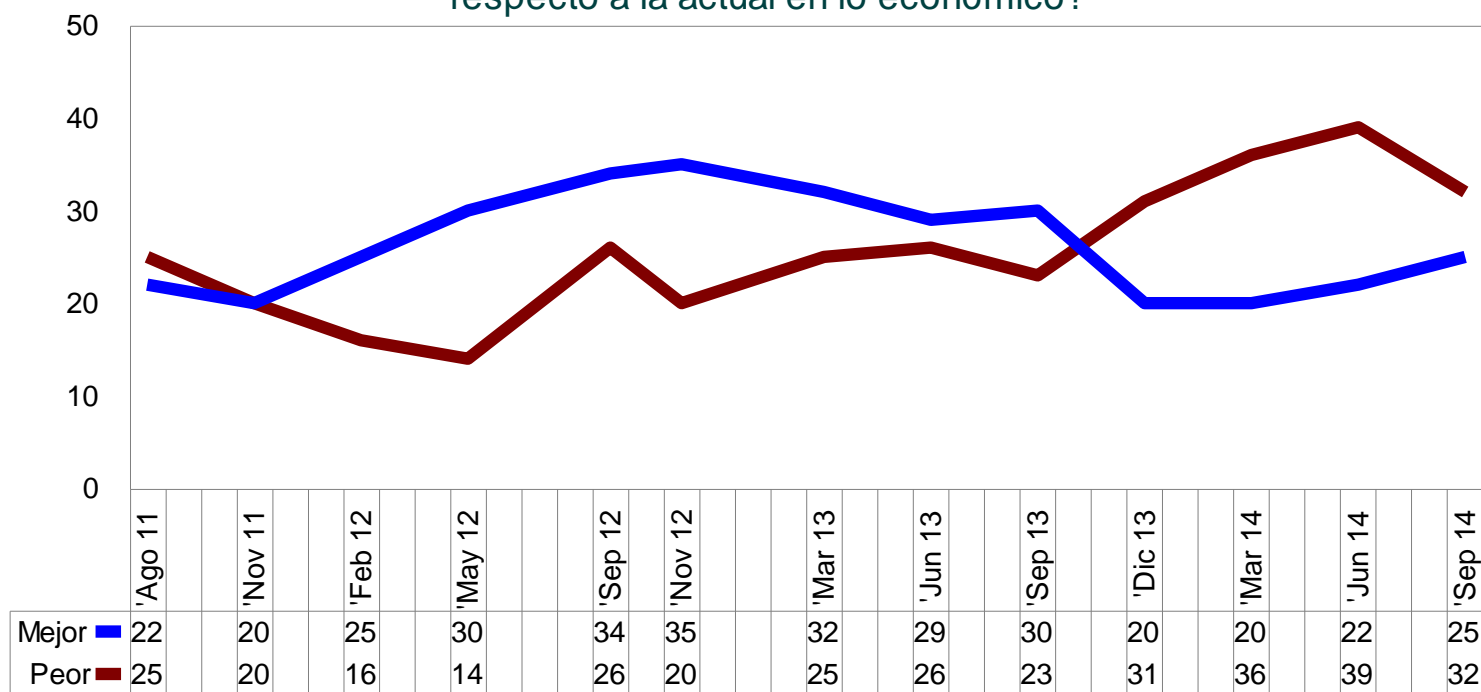

\* El resto corresponde a casos cuya respuesta fue "igual" o "no sabe"

## Indice Trimestral GEA-ISA de Expectativas Económicas \*

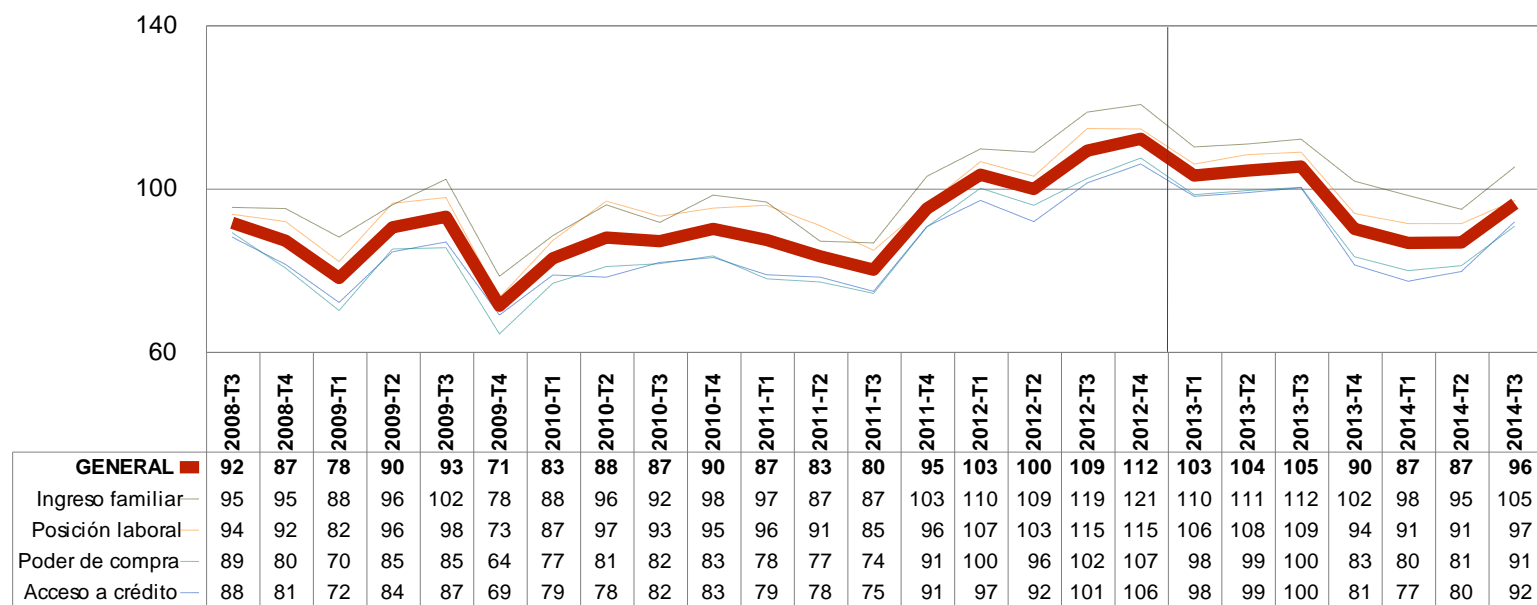

\* El índice general corresponde al promedio de los cuatro índices particulares. Cada índice particular es igual a cien más el porcentaje de casos que opinan que mejorarán menos el porcentaje de casos que opinan que empeorarán. Cada índice refiere a las expectativas de cambio para los siguientes seis meses en el aspecto en cuestión.

¿Cree usted que para el año próximo  
será mayor, igual o menor...?

El crecimiento económico  
del país

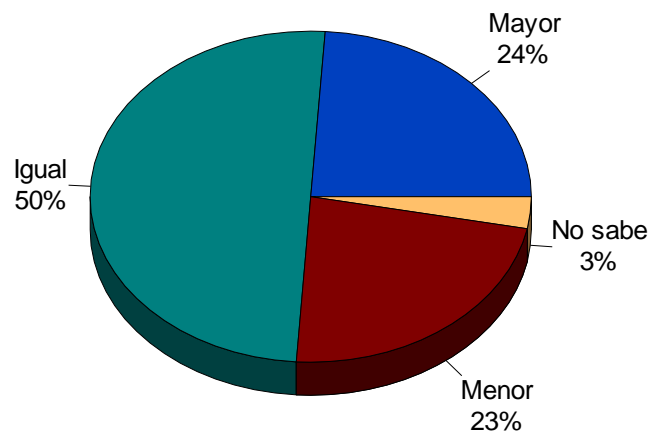

La capacidad de consumo  
de los mexicanos

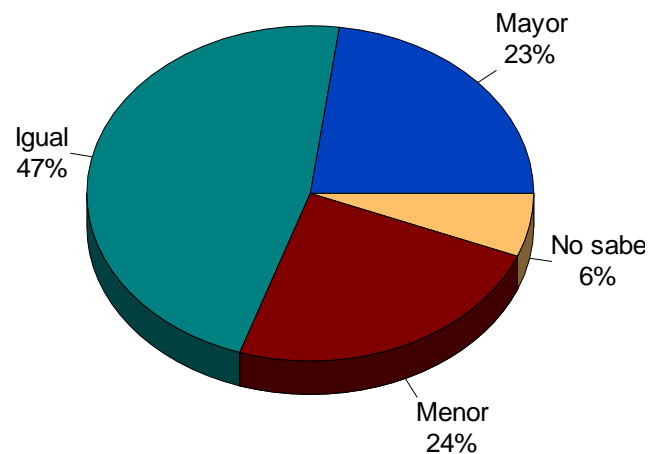

Frente a la situación actual del país, ¿qué tanto siente usted...?  
(porcentaje que responden "mucho")

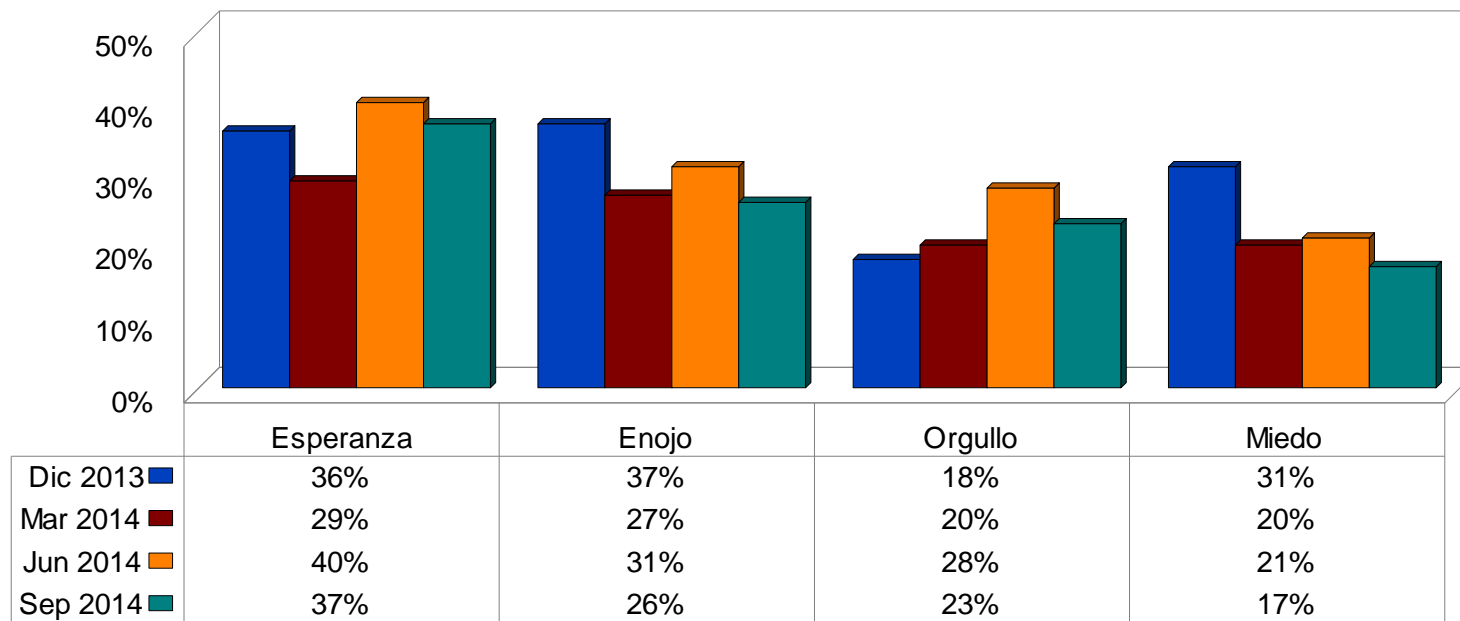

Usted en lo personal, frente a la situación actual del país, ¿estaría dispuesto o no a...? (porcentaje que dice que sí estaría dispuesto)

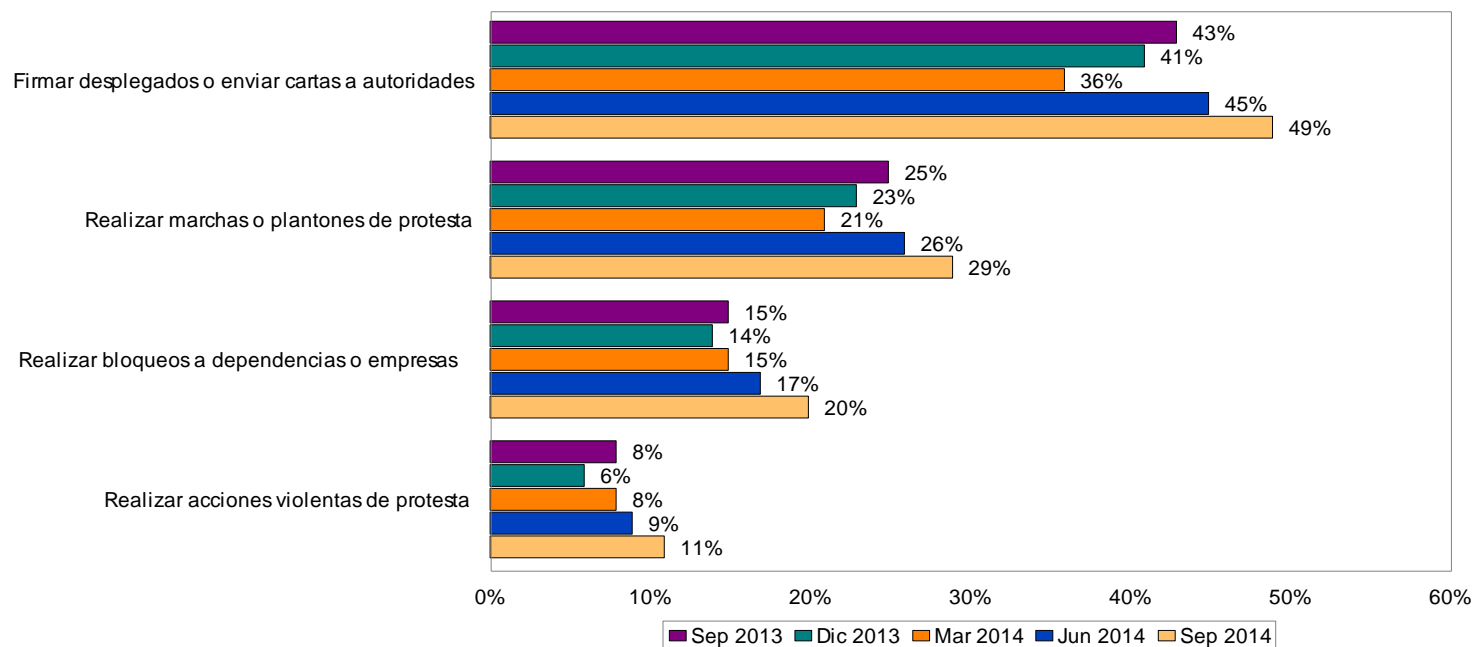



---

## II. EVALUACIÓN DE LA LABOR PRESIDENCIAL

En general, ¿usted aprueba o desaprueba la labor realizada por Enrique Peña Nieto como Presidente de la República?

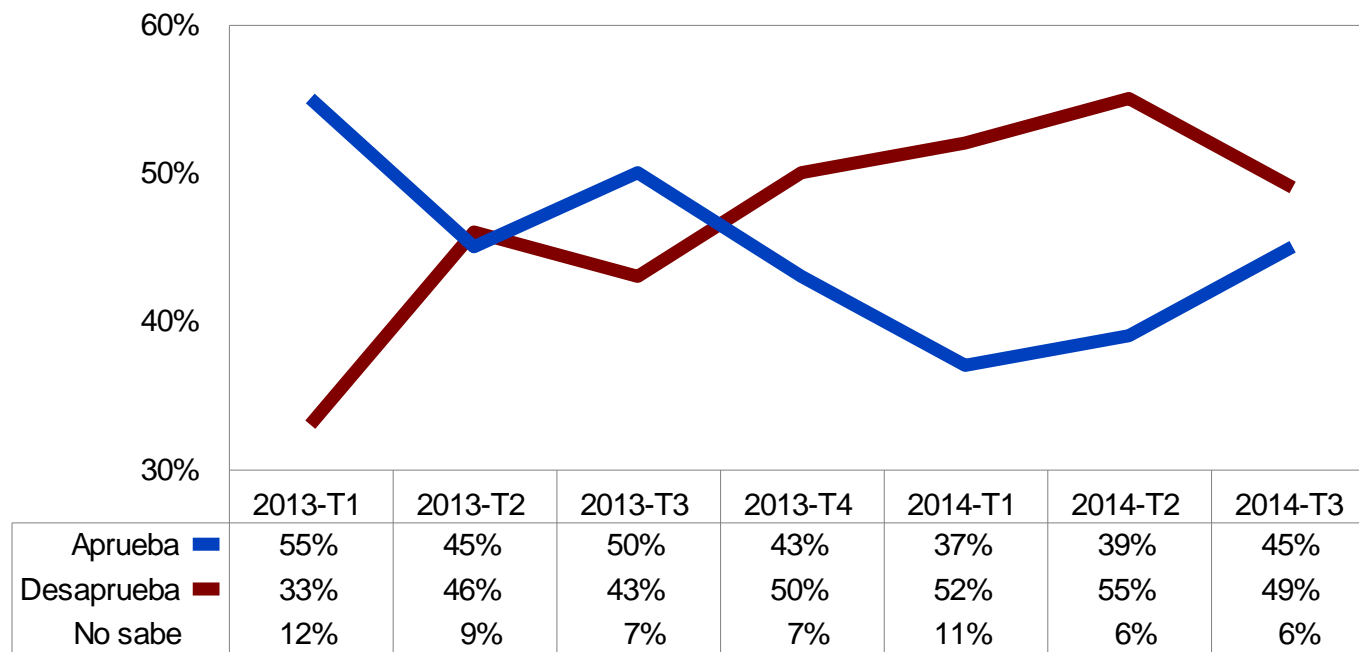

En general, ¿cómo califica la labor realizada por Enrique Peña Nieto como Presidente de la República?

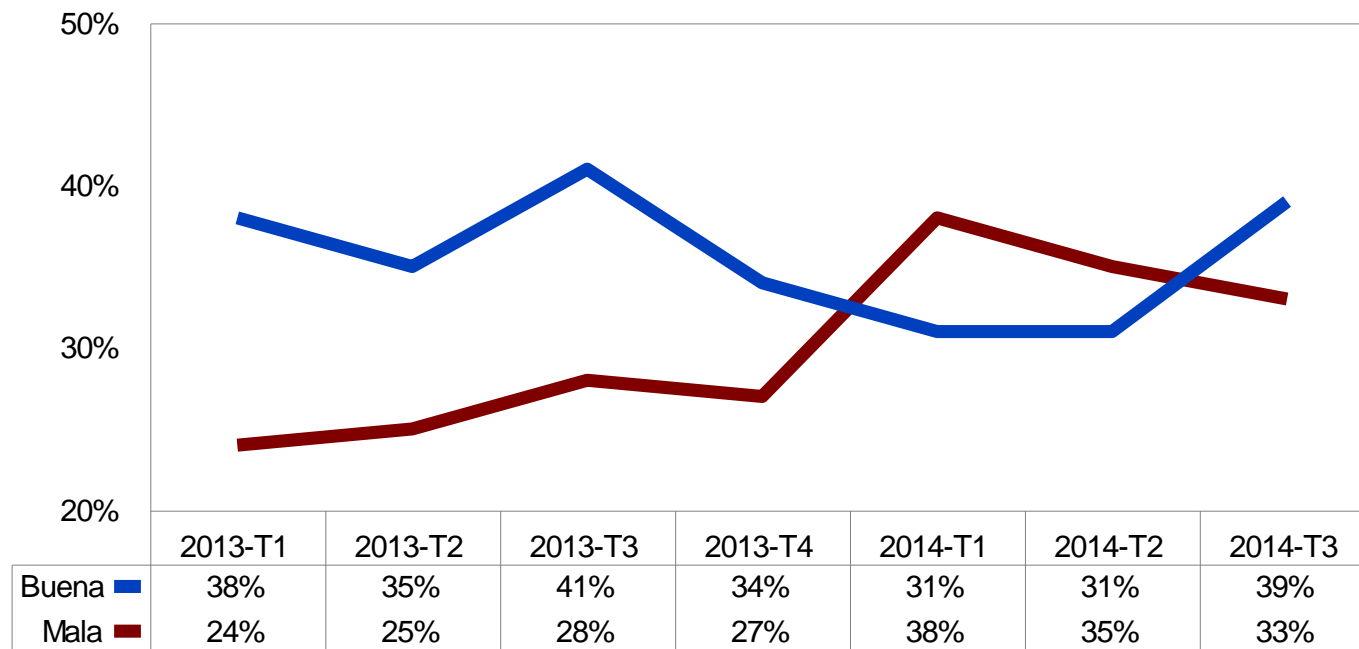

En general, ¿es favorable o desfavorable su impresión de Enrique Peña Nieto como persona?

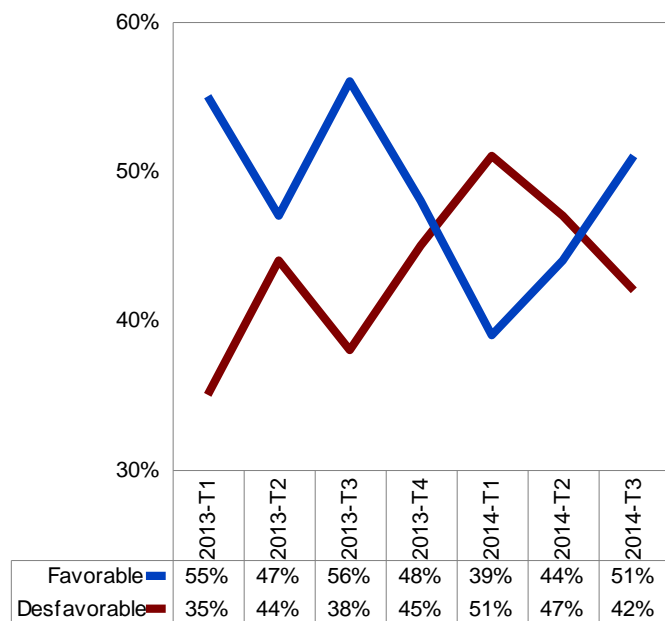

En general, ¿es favorable o desfavorable su impresión de Enrique Peña Nieto como gobernante?

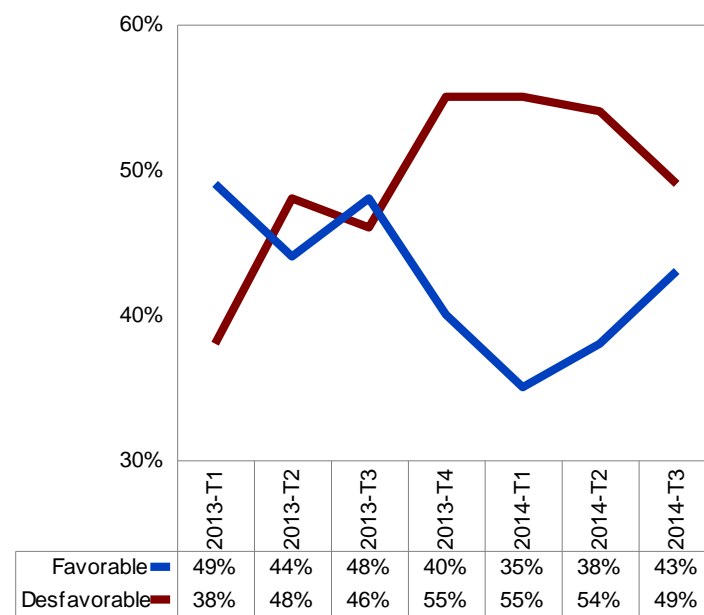

¿Cuál cree usted que es el principal apoyo con el que cuenta el gobierno de Enrique Peña Nieto?

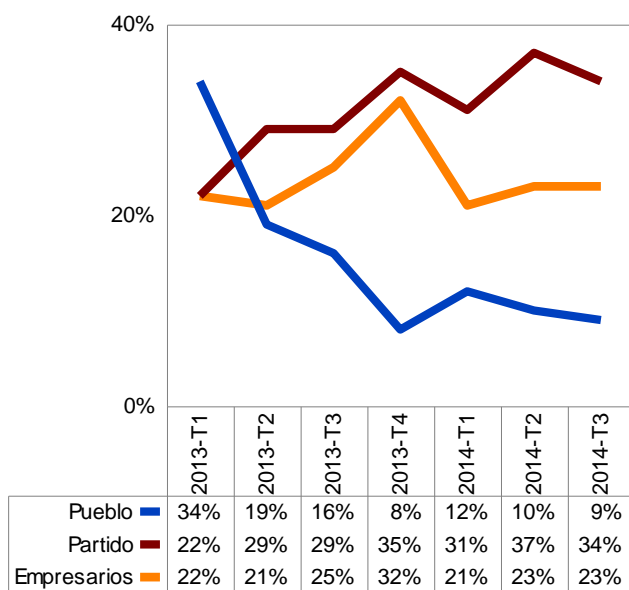

¿Quién cree usted que es el principal beneficiario de las acciones del gobierno de Enrique Peña Nieto?

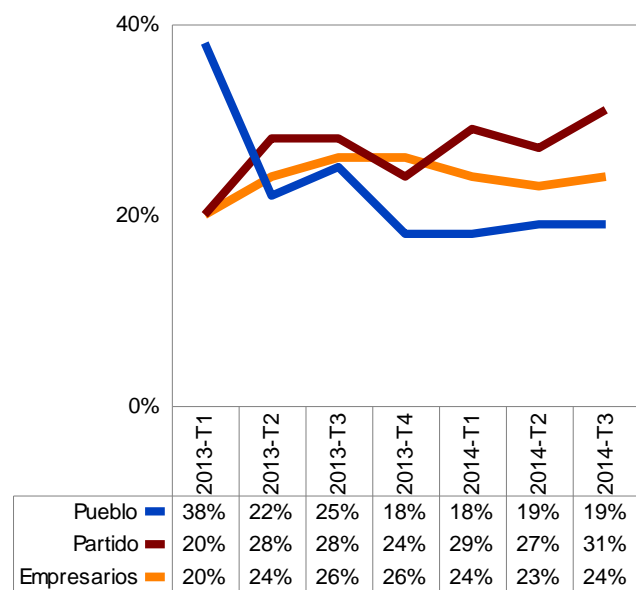

Y en general, ¿cree usted que la labor de Enrique Peña Nieto ha sido mejor, igual o peor que la de los anteriores Presidentes priistas?

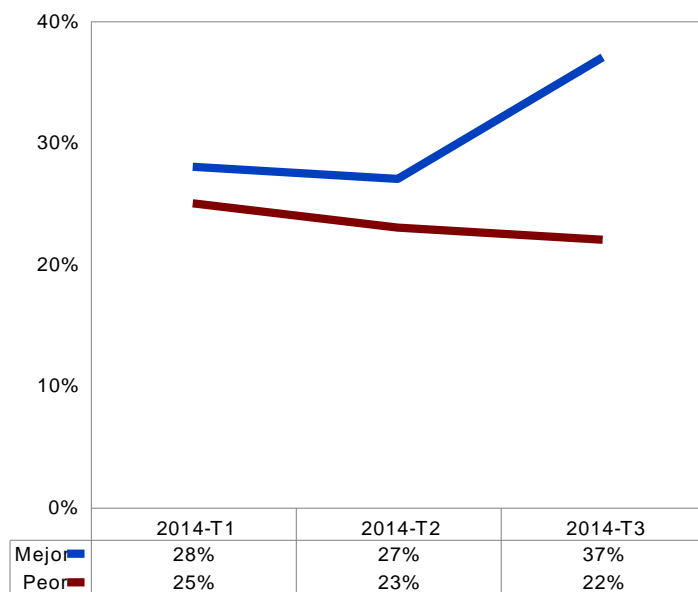

Y en general, ¿cree usted que la labor de Enrique Peña Nieto ha sido mejor, igual o peor que la de los anteriores Presidentes panistas?

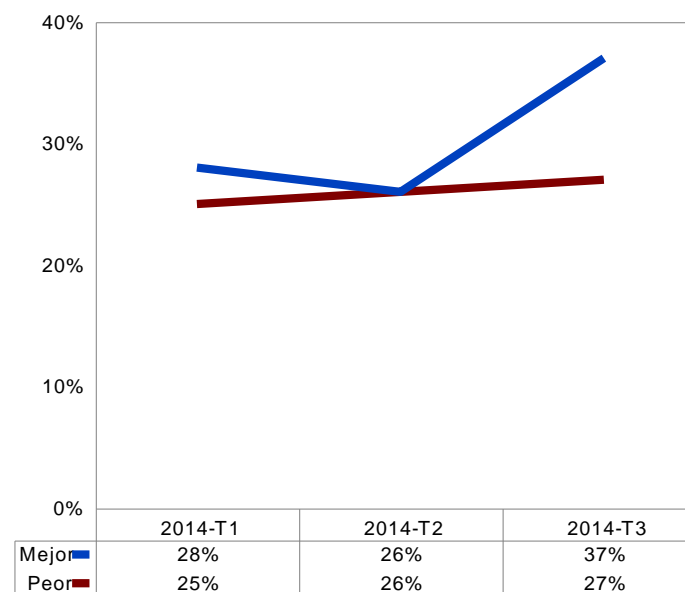

¿Qué tanto cree que Enrique Peña Nieto, como Presidente de la República, ...?  
(porcentaje de respuestas "mucho")

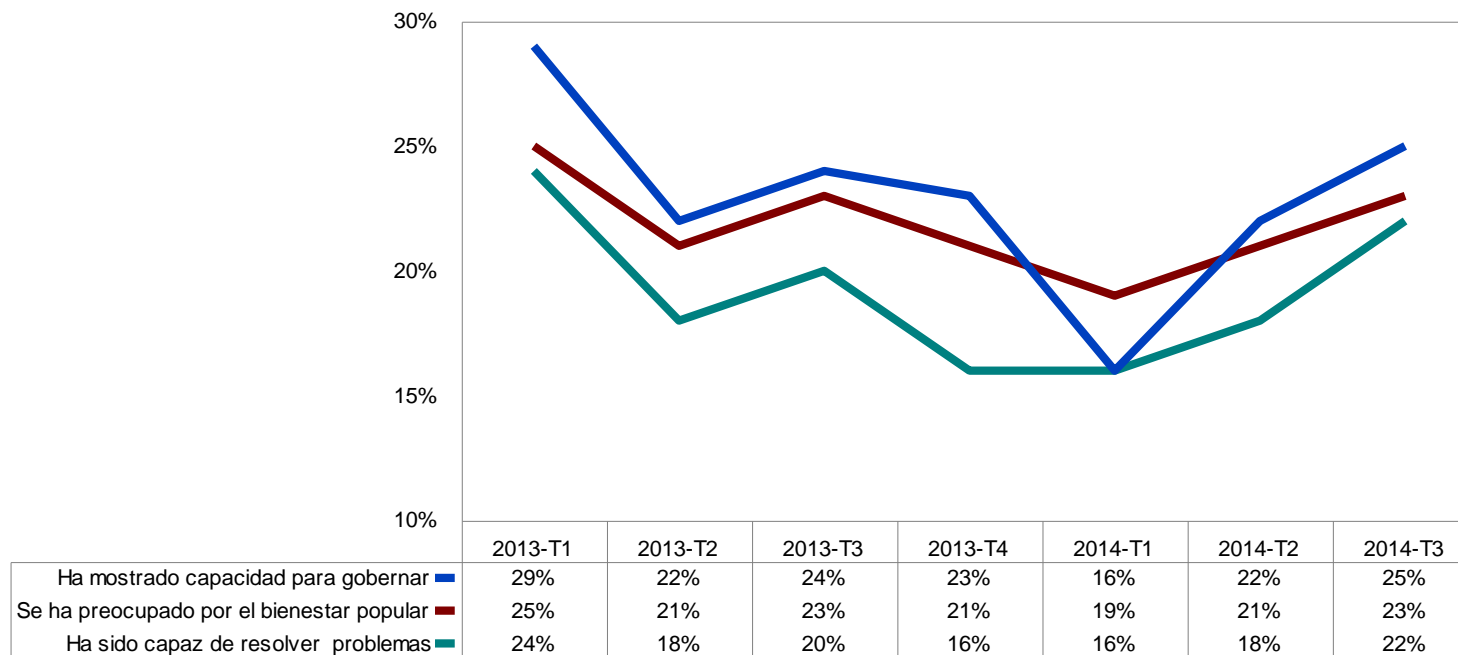

¿Qué tanto cree que Enrique Peña Nieto, como Presidente de la República, ...?  
(porcentaje de respuestas "mucho")

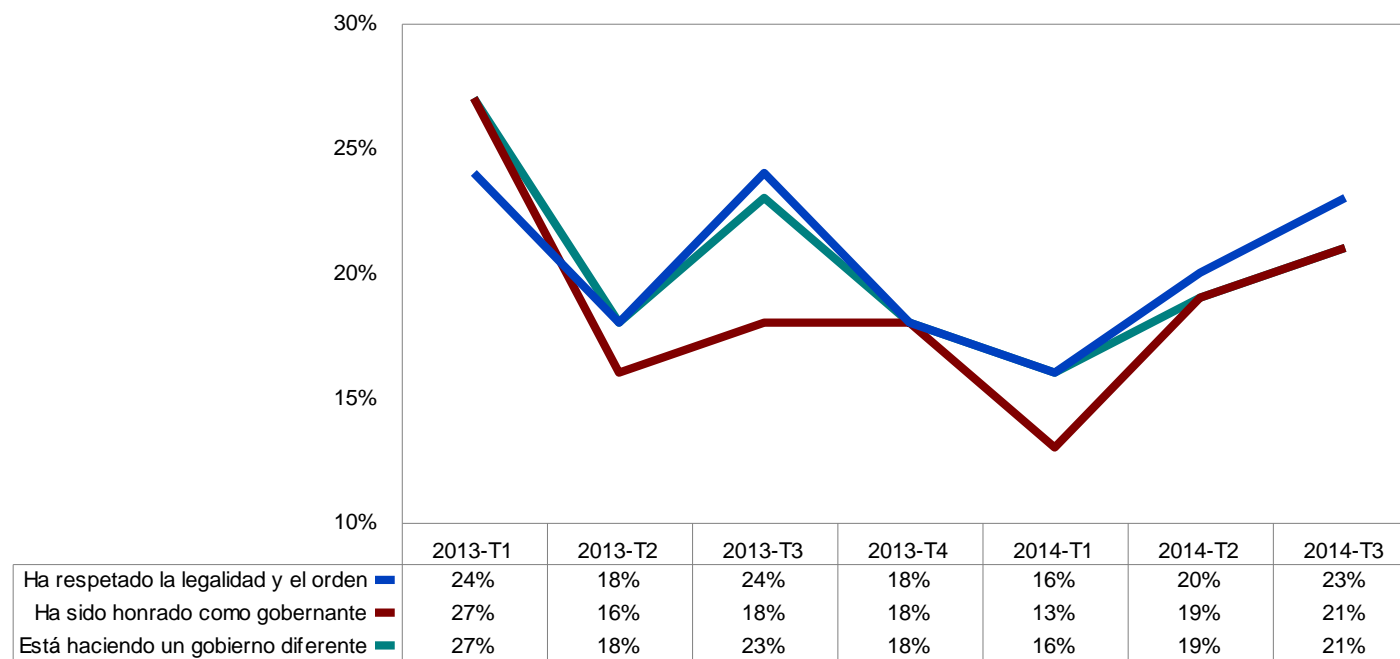



¿Cuál cree usted que ha sido el mayor acierto del gobierno del Presidente Peña Nieto?

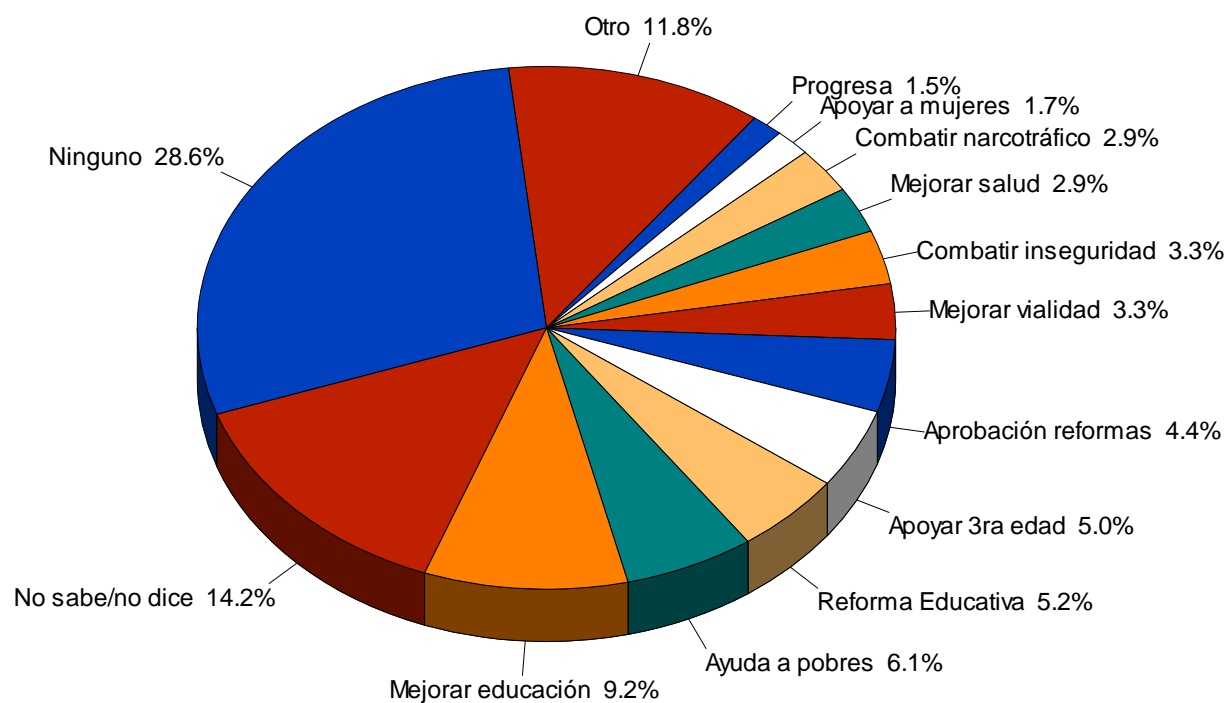

## ¿Cuál cree usted que ha sido el mayor error del gobierno del Presidente Peña Nieto?

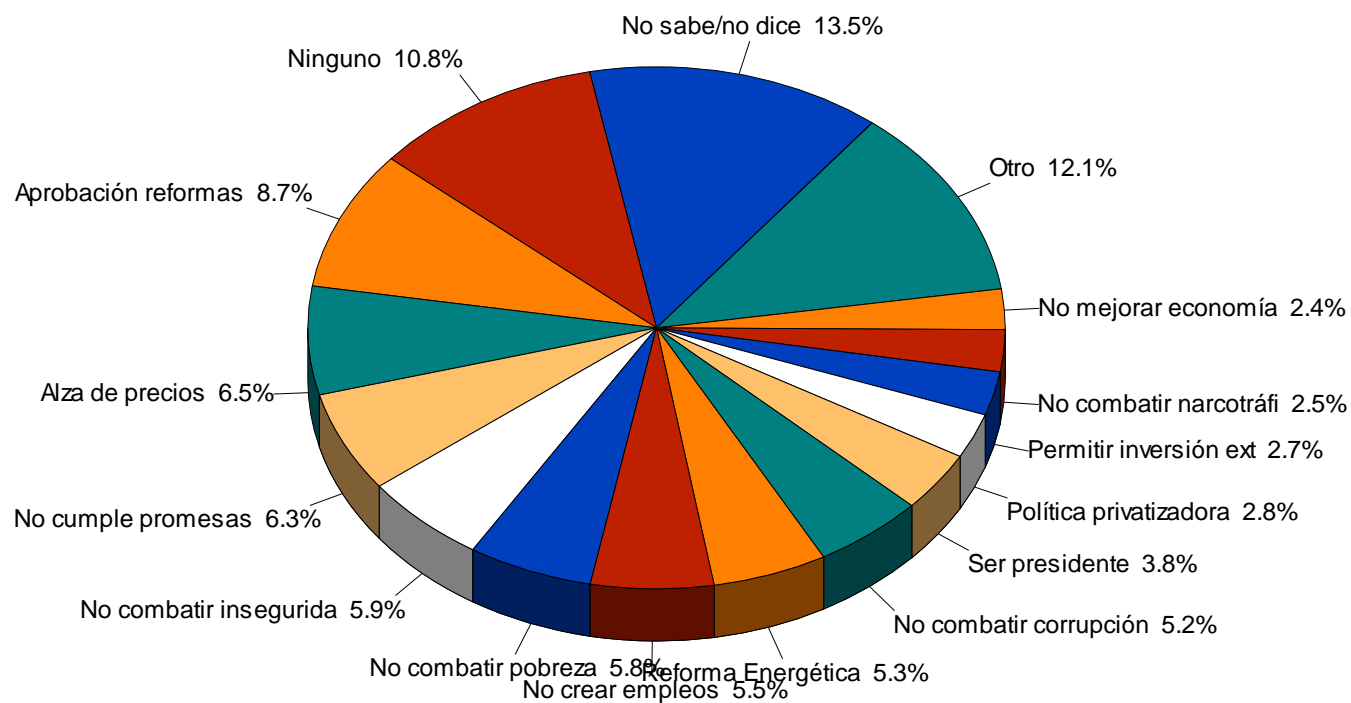

## ¿Qué tanto éxito cree que está teniendo el gobierno de Enrique Peña Nieto en materia de...? (porcentaje que responde "mucho")

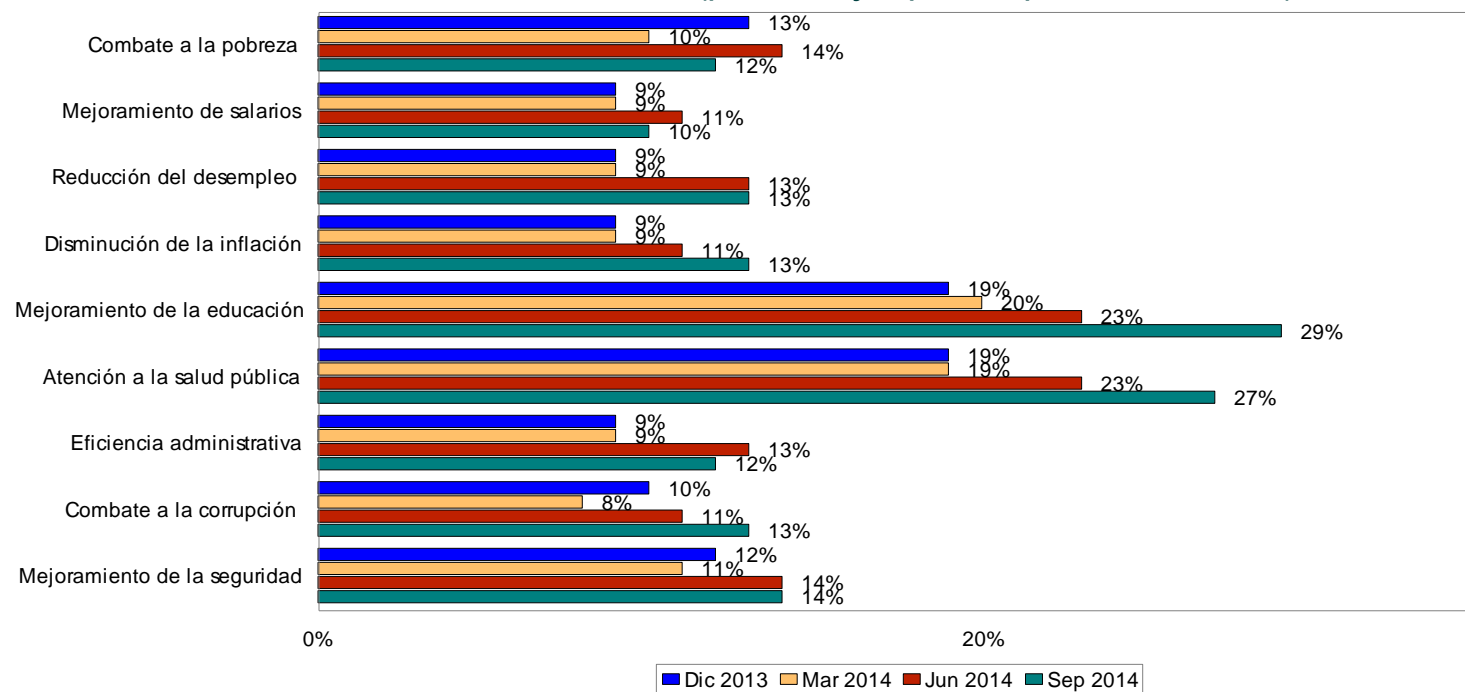

¿En cuál de estos aspectos cree que es más importante que se realicen cambios?

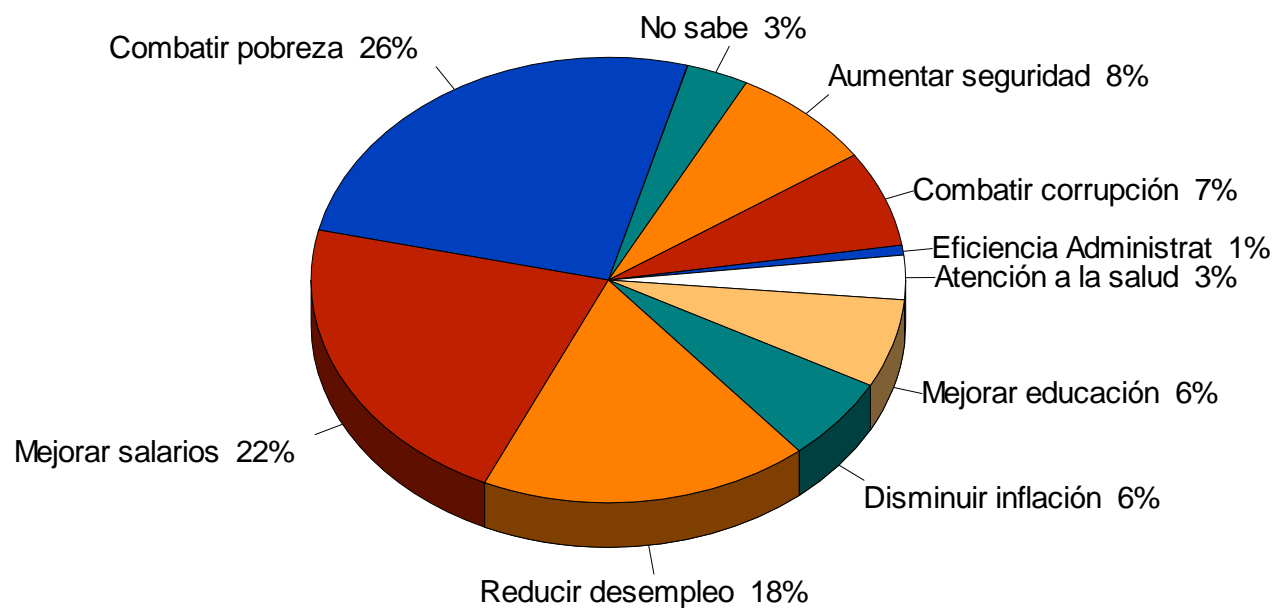

Y en general, ¿cree usted que la labor de Enrique Peña Nieto ha sido mejor, igual o peor que la de los anteriores Presidentes priistas?

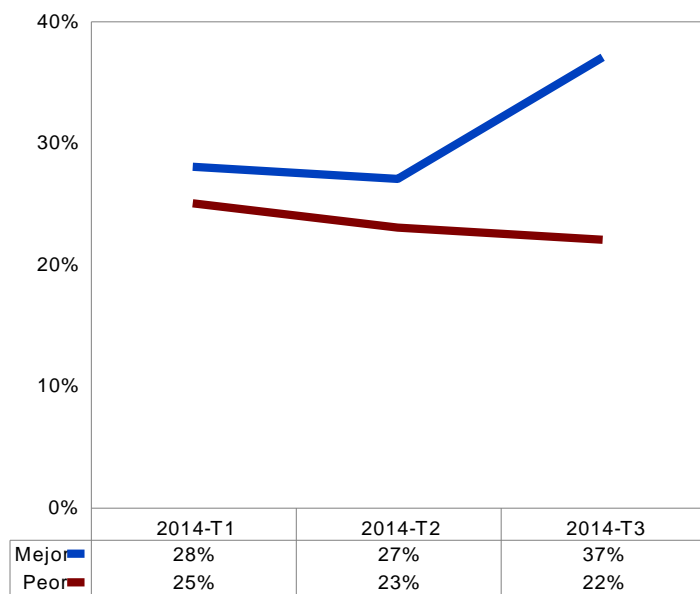

Y en general, ¿cree usted que la labor de Enrique Peña Nieto ha sido mejor, igual o peor que la de los anteriores Presidentes panistas?

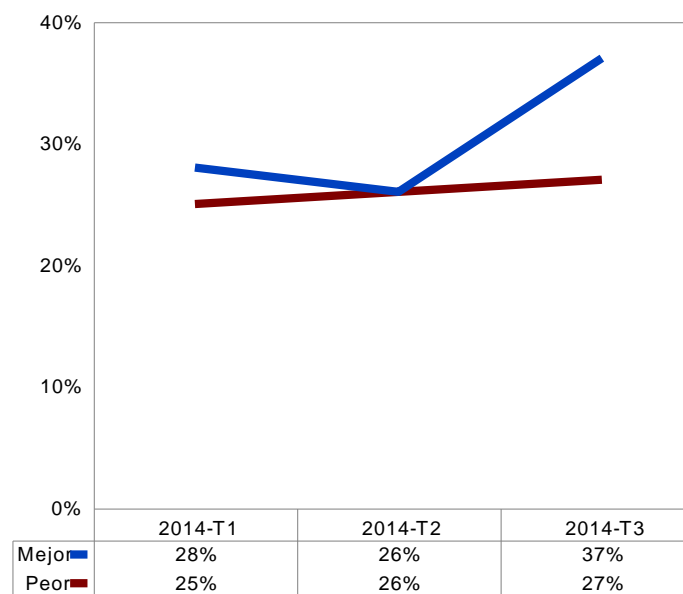

En general, ¿aprueba usted o desaprueba la labor realizada por el gabinete del Presidente Peña Nieto?

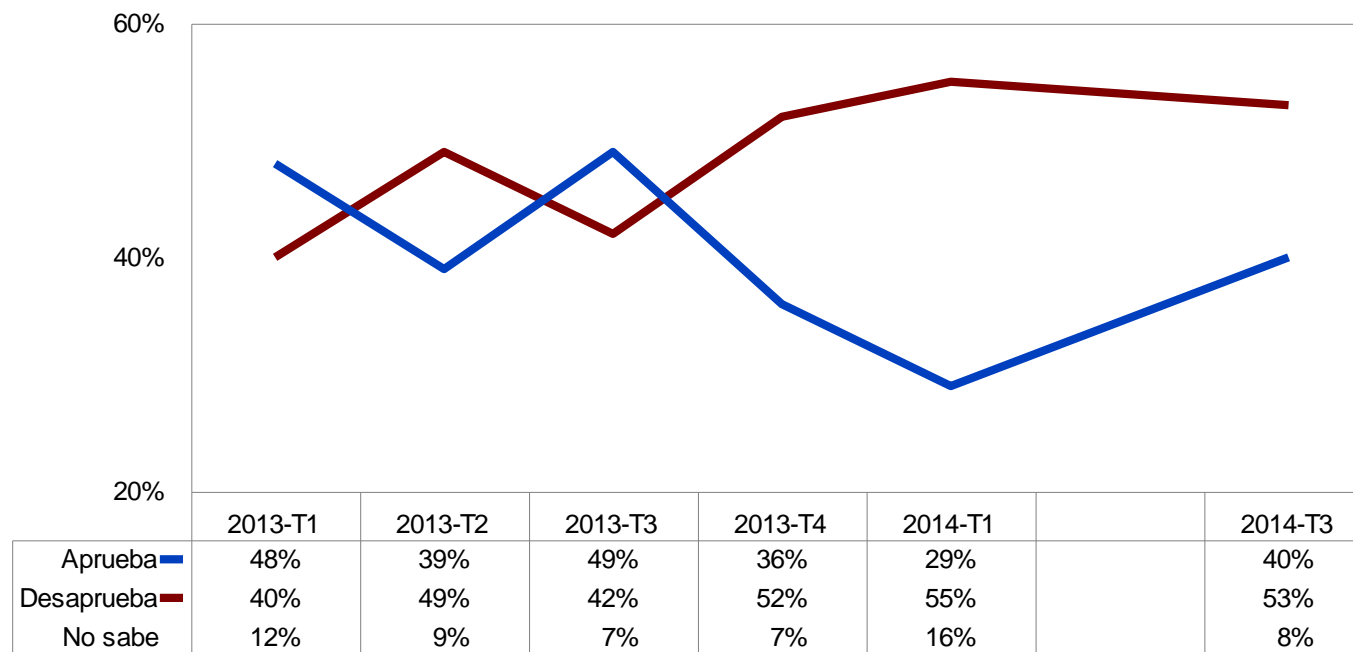

¿Cree usted que con el gobierno de Enrique Peña Nieto han cambiado o no las cosas en el país? Sí  
¿Para bien o para mal?



¿Usted diría que el gobierno de Enrique Peña Nieto ha hecho más o menos de lo que usted esperaba?

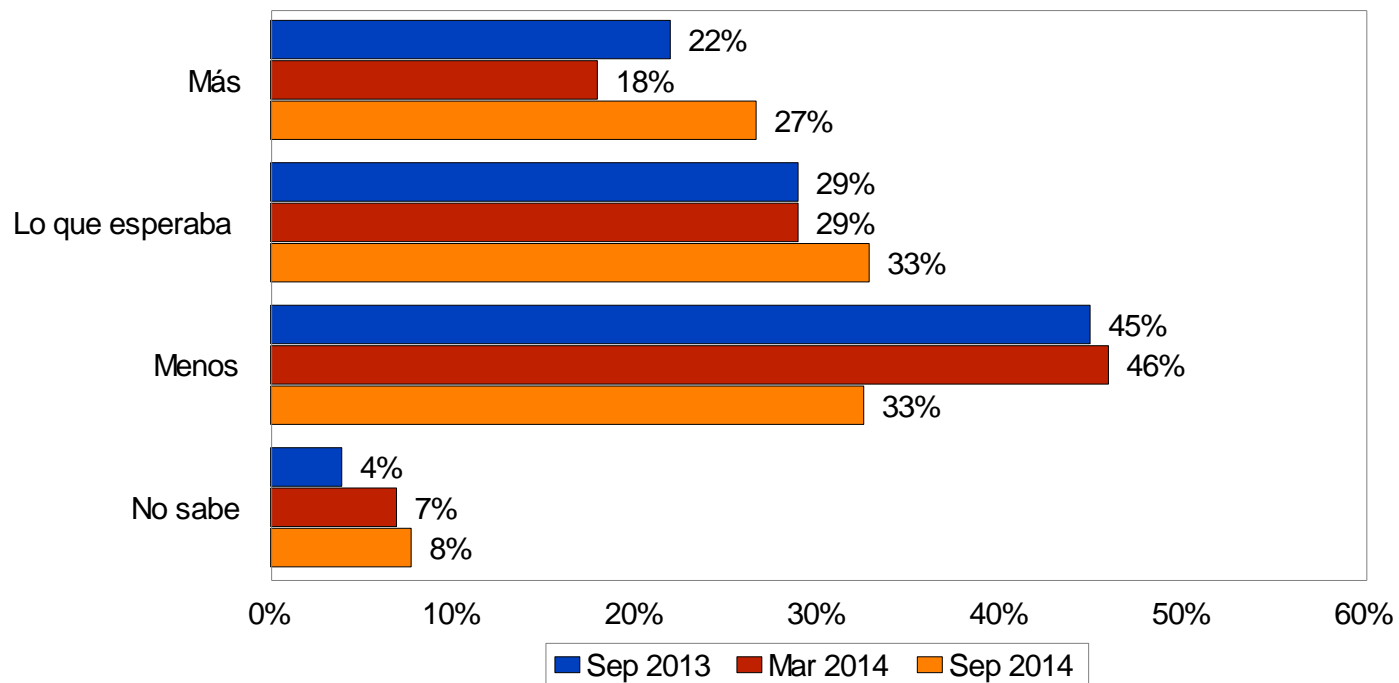



¿Cree usted que el gobierno de Peña Nieto ha cumplido no ha cumplido su objetivo de...? (porcentaje que cree que ha cumplido)

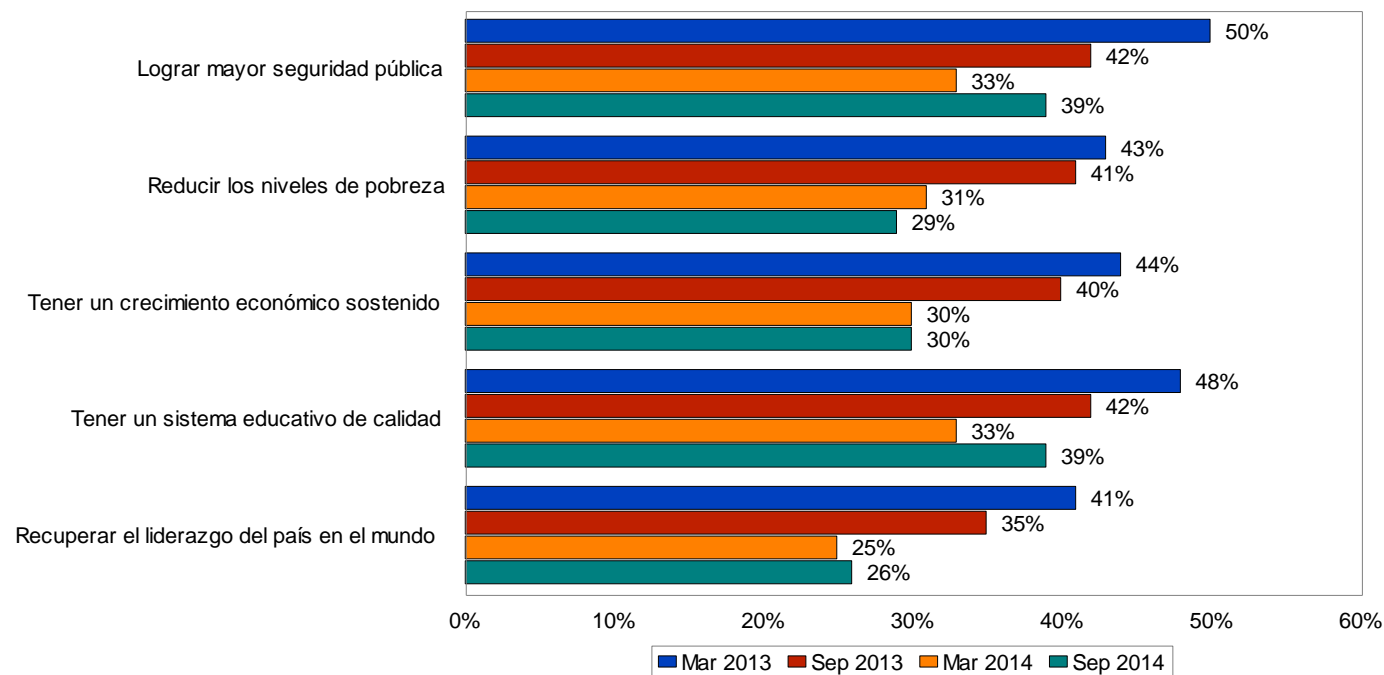

¿Usted diría que se siente optimista o pesimista respecto a lo que le espera al país en lo que resta del gobierno de Enrique Peña Nieto?

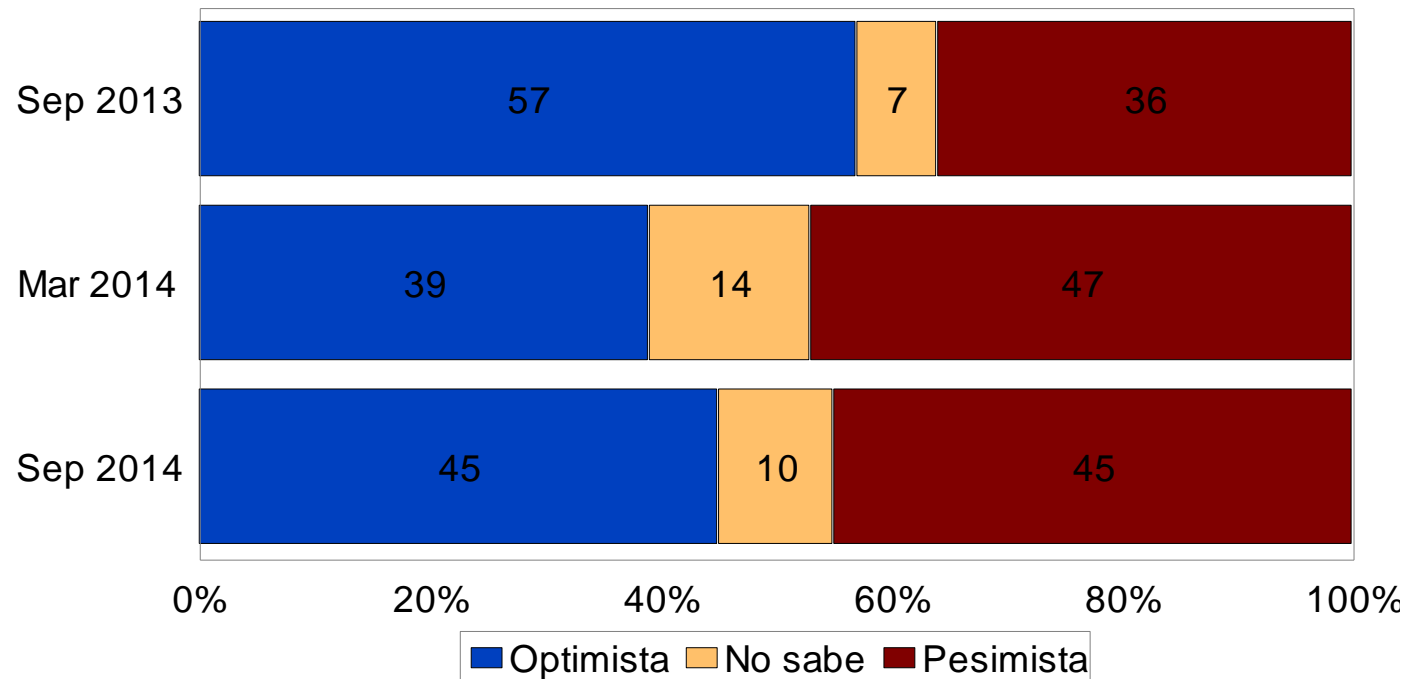

En materia de corrupción, ¿cree usted que el gobierno de Enrique Peña Nieto es diferente o que gobierna igual que los anteriores gobiernos...?

Priistas

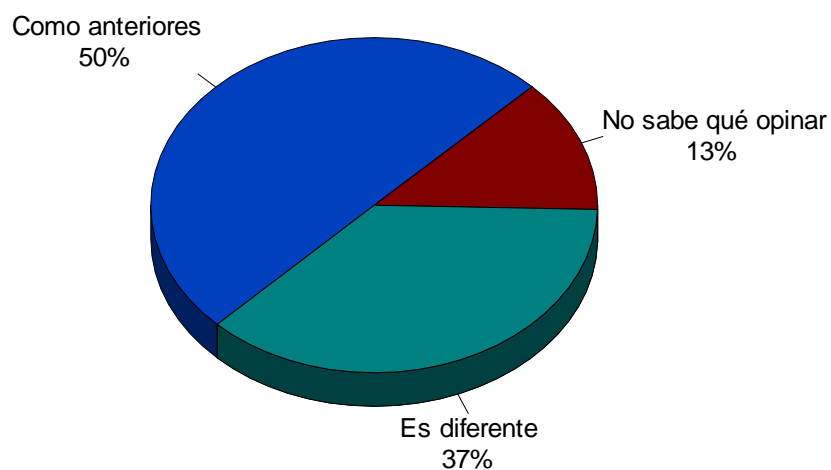

Panistas

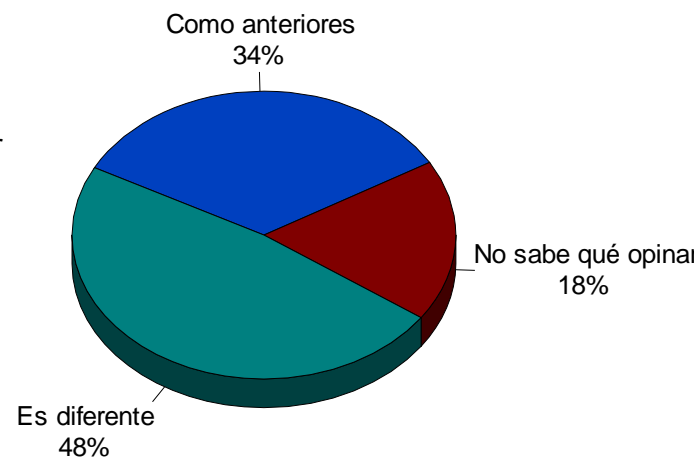

---

## III. SEGURIDAD PÚBLICA Y CORRUPCIÓN

Respecto a hace seis meses, ¿cree usted que ahora es mayor, igual o menor la inseguridad en el país?

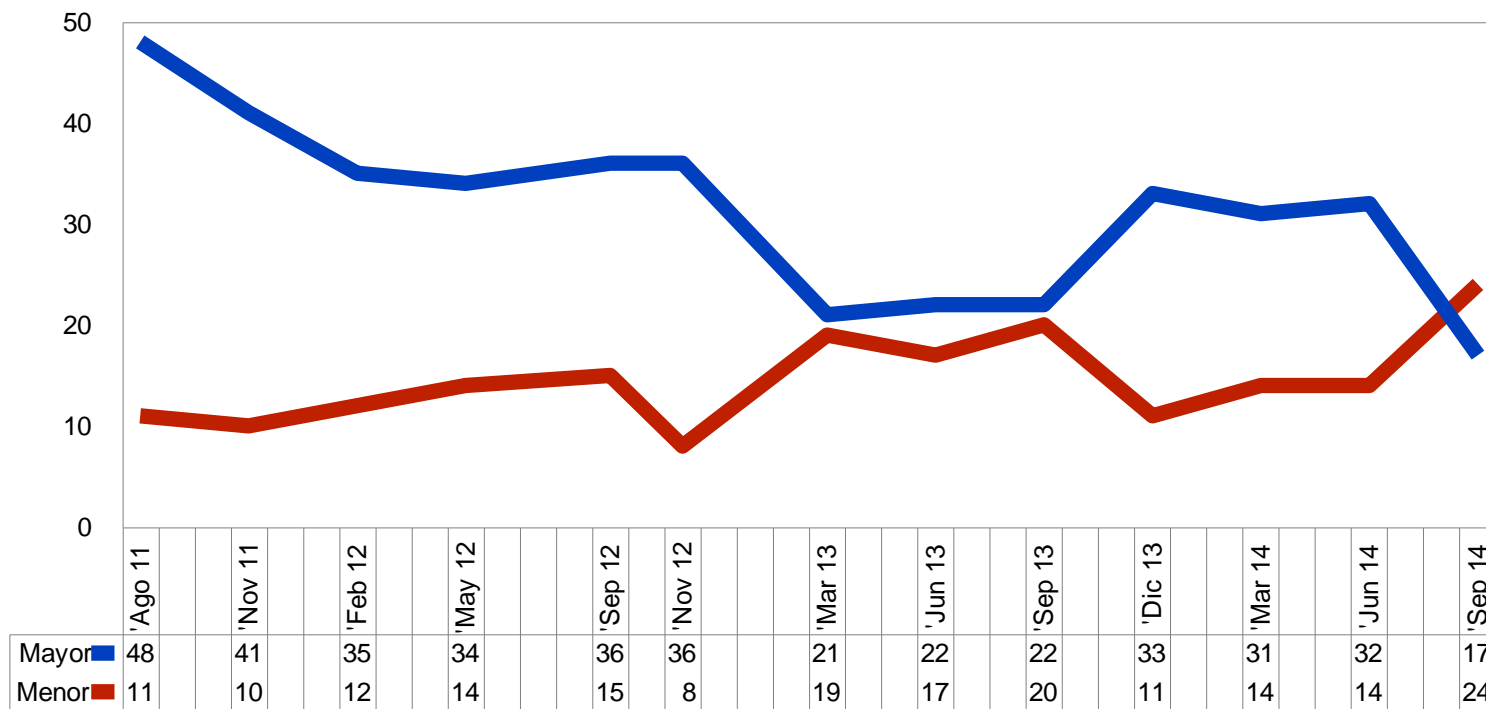

Respecto a hace seis meses, ¿cree usted que ahora es mayor, igual o menor la inseguridad en su colonia / localidad?

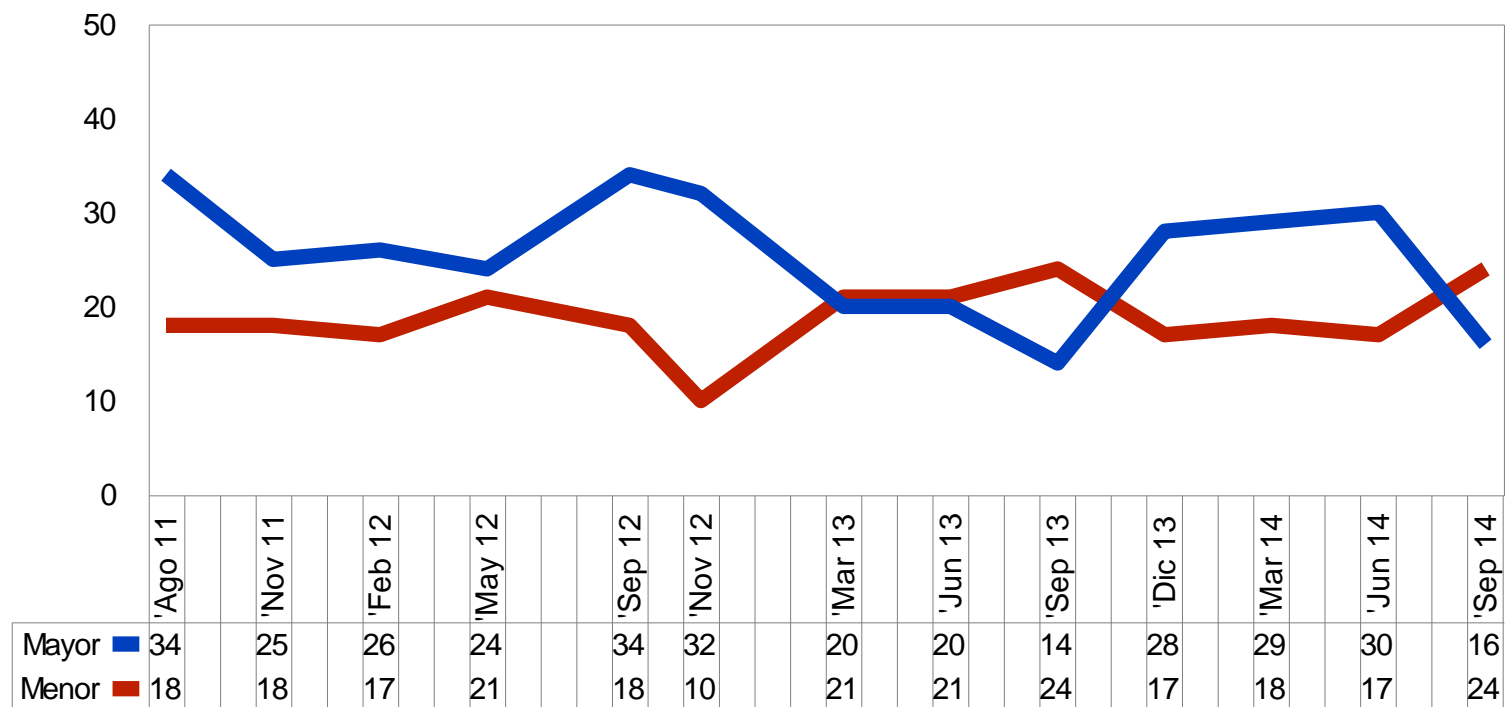

### Indice Trimestral GEA-ISA de Percepción de Seguridad \*

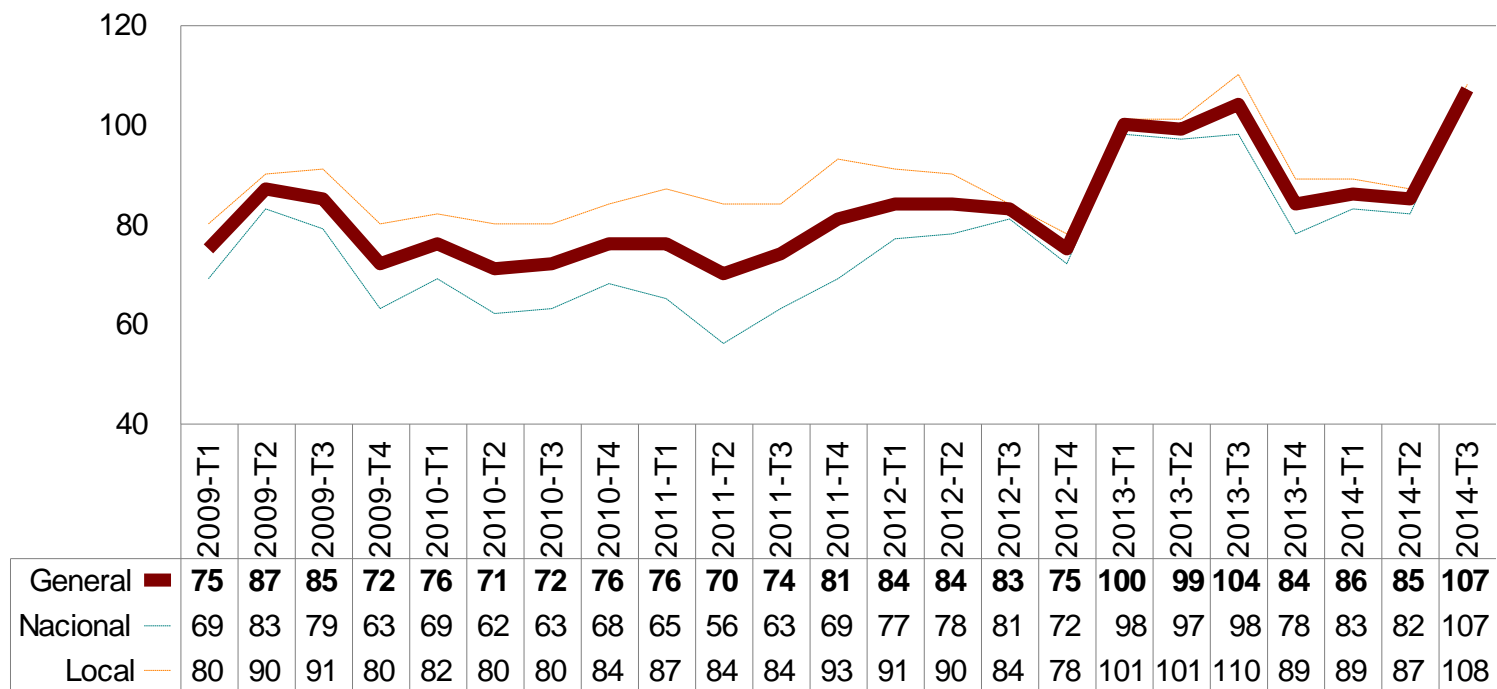

\* El índice general corresponde al promedio de dos índices particulares. Cada índice particular es igual a cien más el porcentaje de casos que opinan que es inseguridad respecto a hace seis meses menos el porcentaje de casos que opinan que es mayor la inseguridad respecto a hace seis meses.

¿Siente que usted ha sido o no ha sido afectado directamente por el problema de inseguridad?

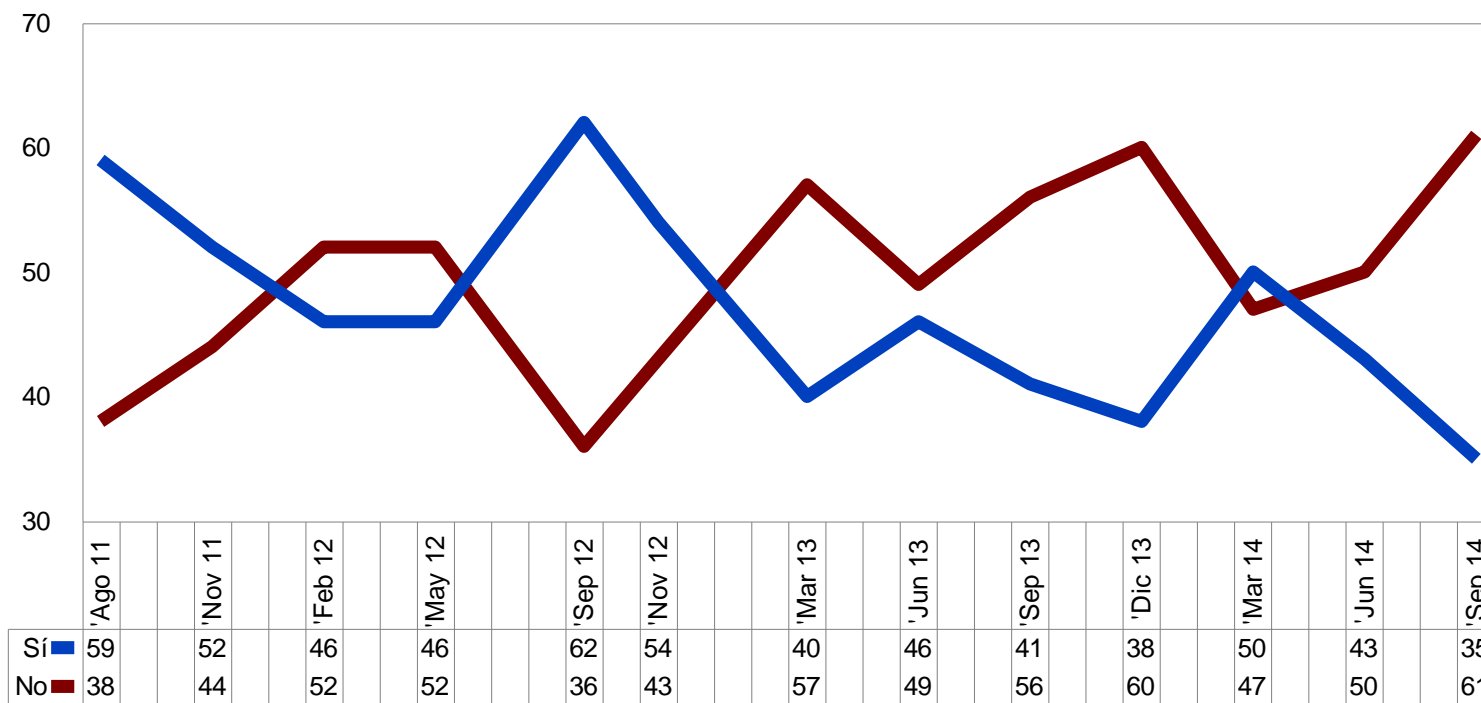



¿Siente que usted ha sido o no ha sido afectado directamente por el problema del narcotráfico?

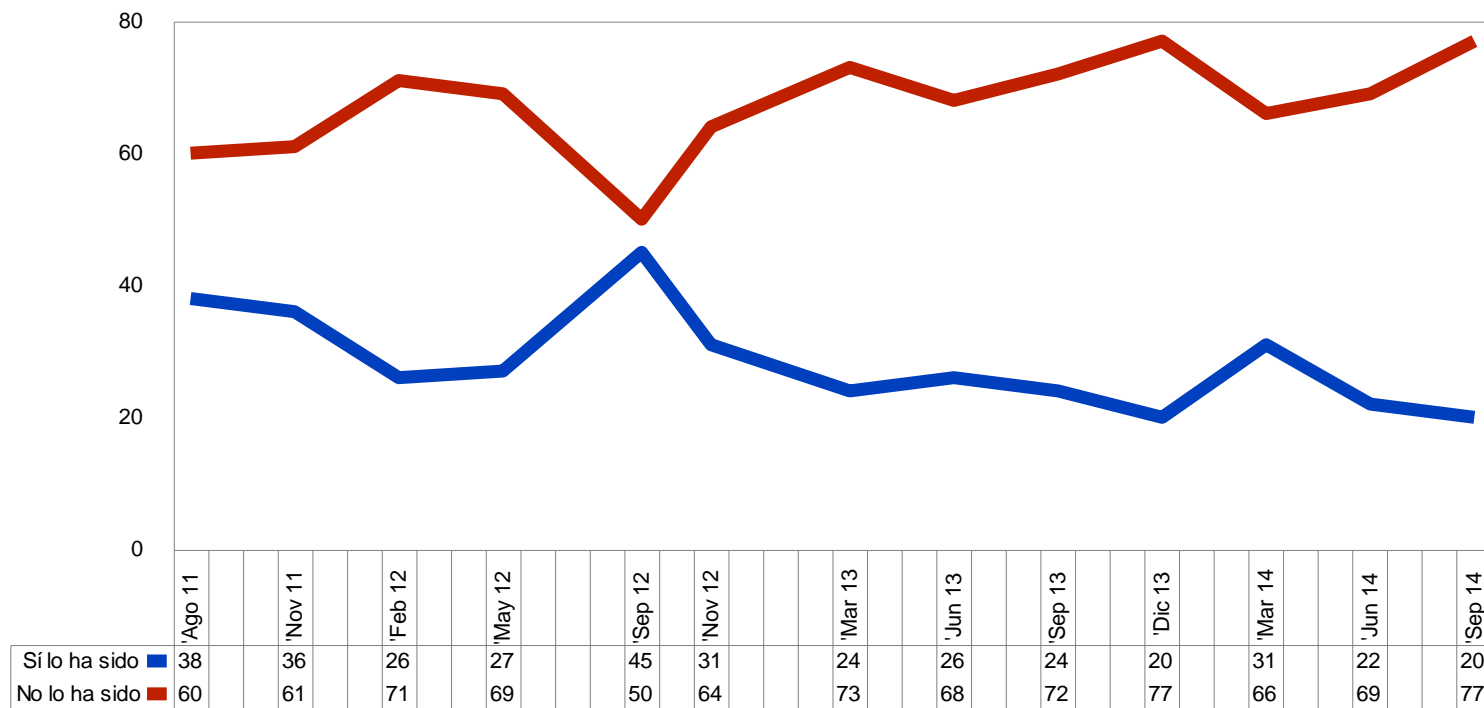

¿Cree que con las acciones que actualmente está realizando el gobierno de Peña Nieto para combatir al crimen organizado aumentará o disminuirá en el país...?

Mar 2013

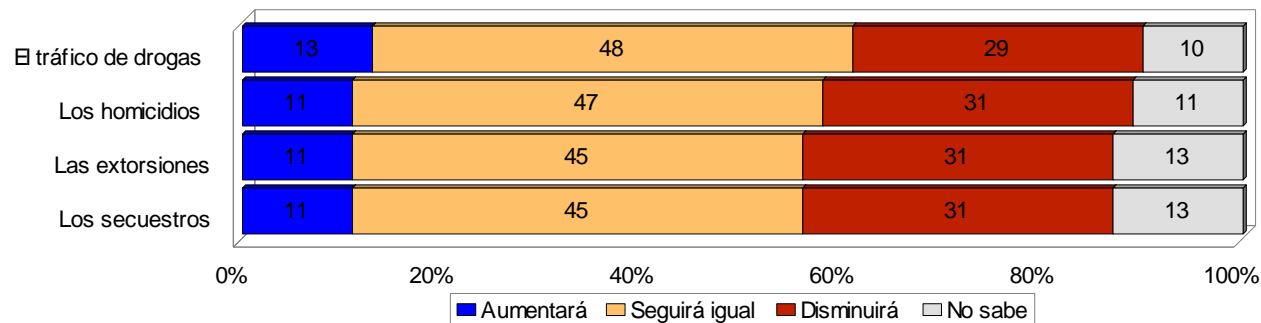

Sep 2014

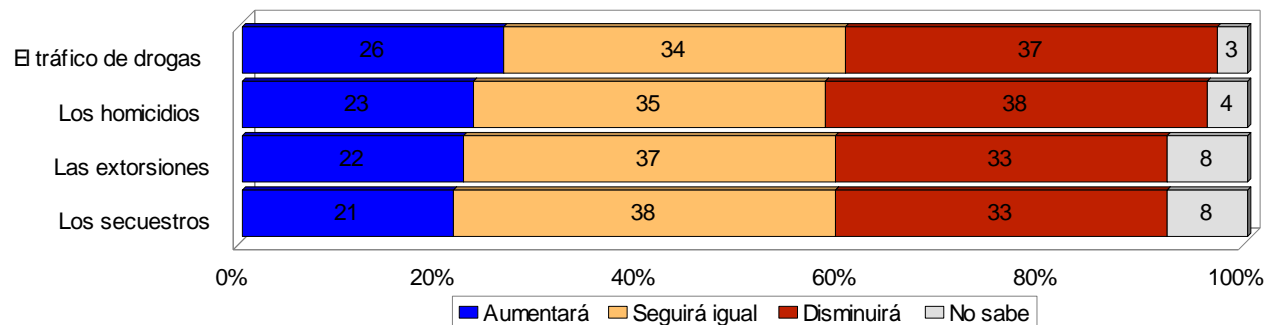

¿Aprueba usted o desaprueba las acciones realizadas por el actual gobierno federal para combatir al crimen organizado en el país?

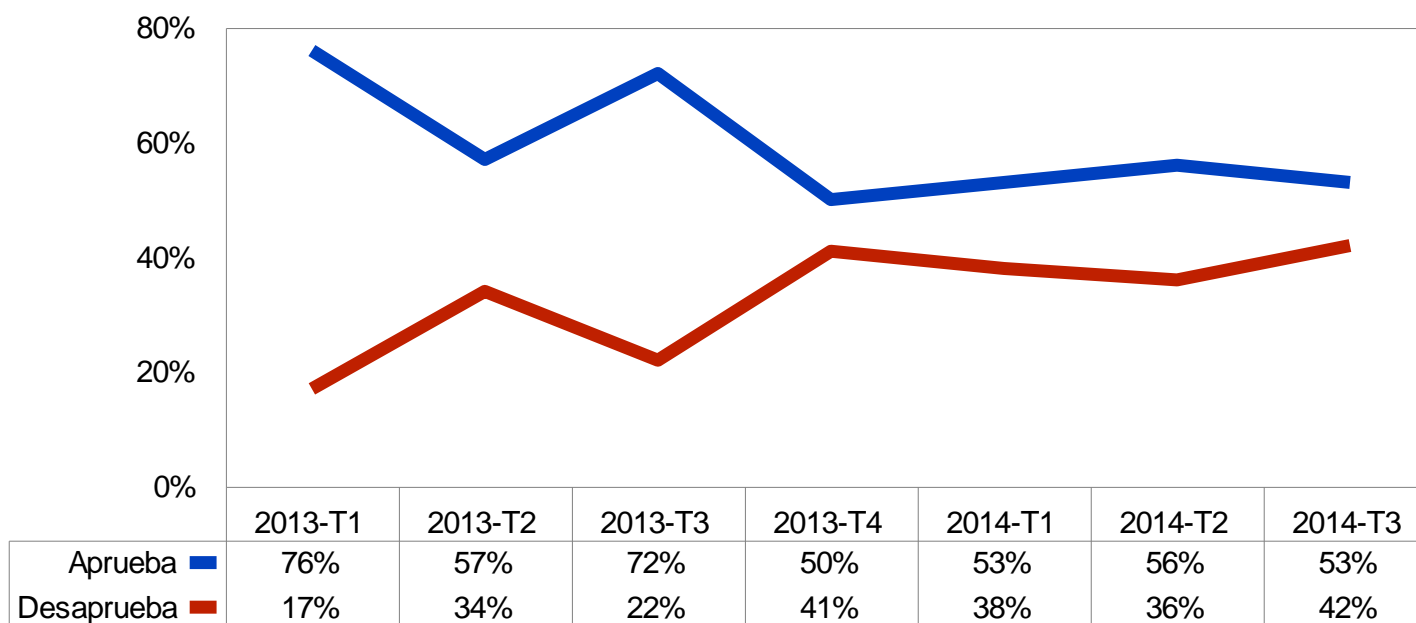

Durante los últimos tres meses, en esta localidad, ¿han aumentado, siguen igual o han disminuido las acciones del gobierno para combatir al crimen organizado?

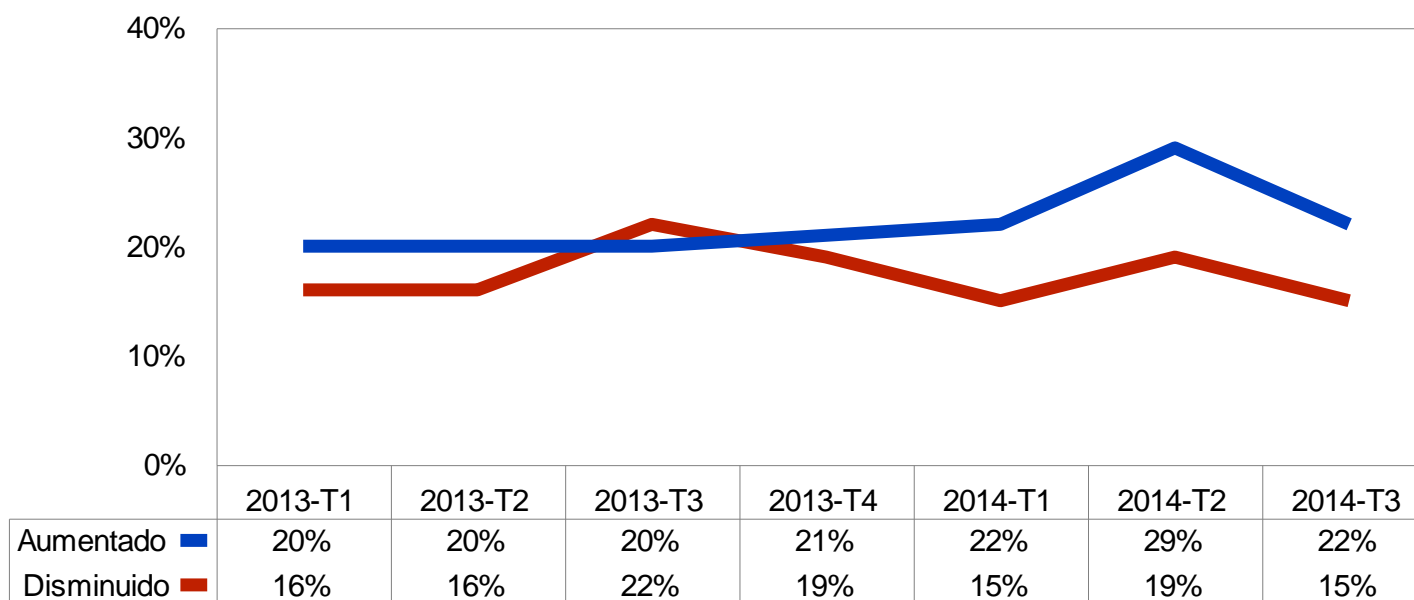

---

¿Cree que la política respecto del crimen organizado del gobierno de Enrique Peña Nieto es mejor, igual o peor que la de Felipe Calderón?

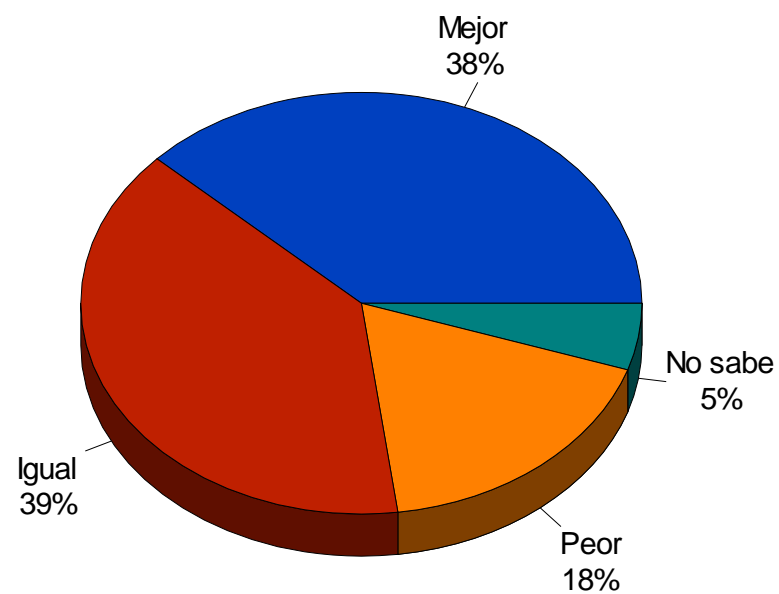

### ¿Cómo califica usted la calidad de la policía...?

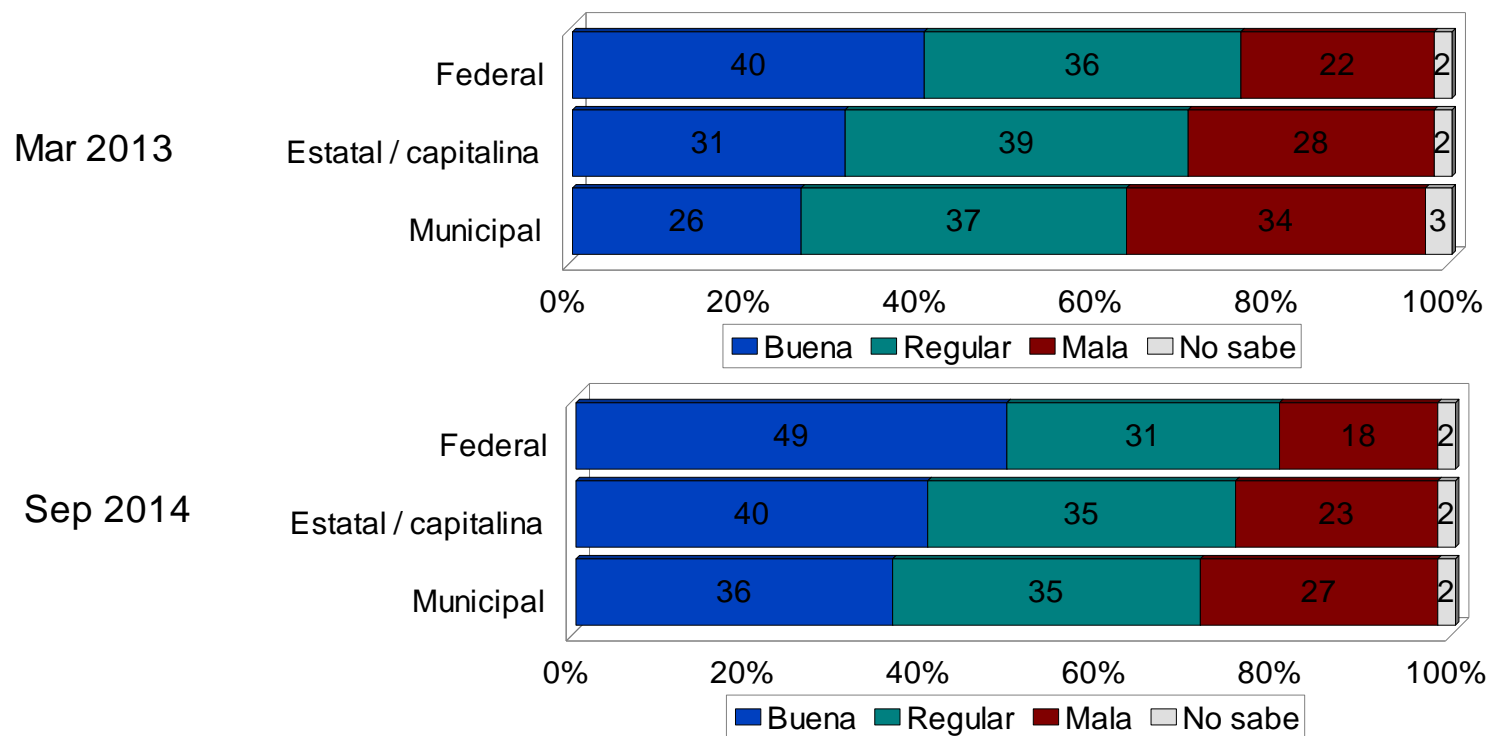

En su opinión, es suficiente o insuficiente el equipamiento de la policía...? (porcentaje que responde que es suficiente)

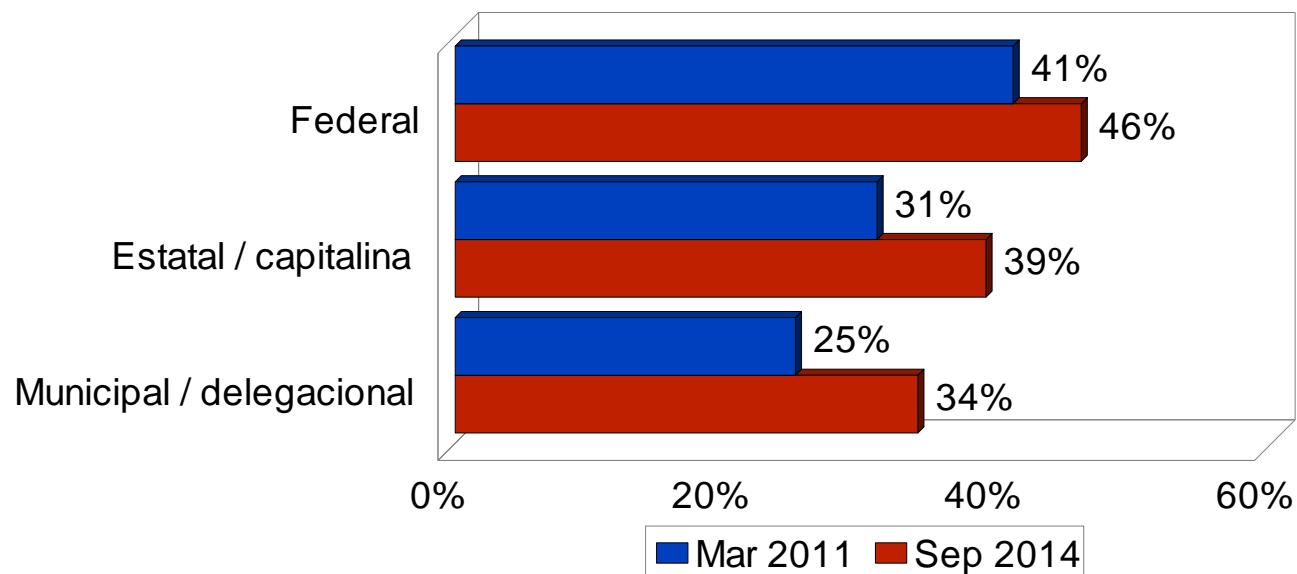

En su opinión, es suficiente o insuficiente la capacitación del personal de la policía...? (porcentaje que responde que es suficiente)

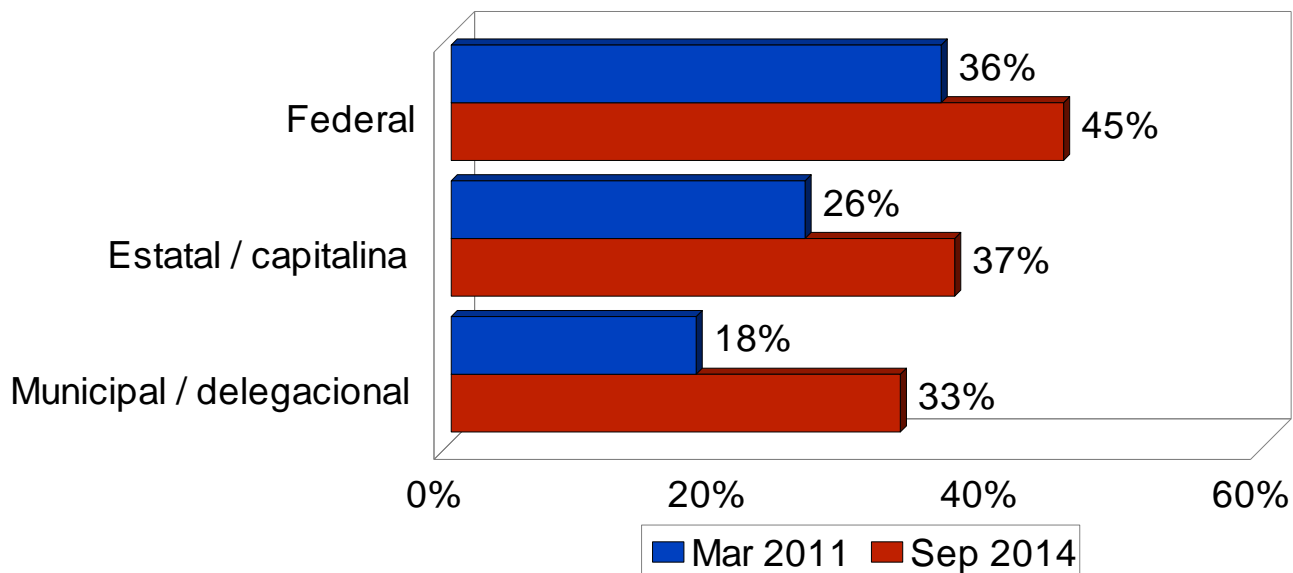



En su opinión, son suficientes o insuficientes los sueldos que recibe el personal de la policía...? (porcentaje que responde que son suficientes)

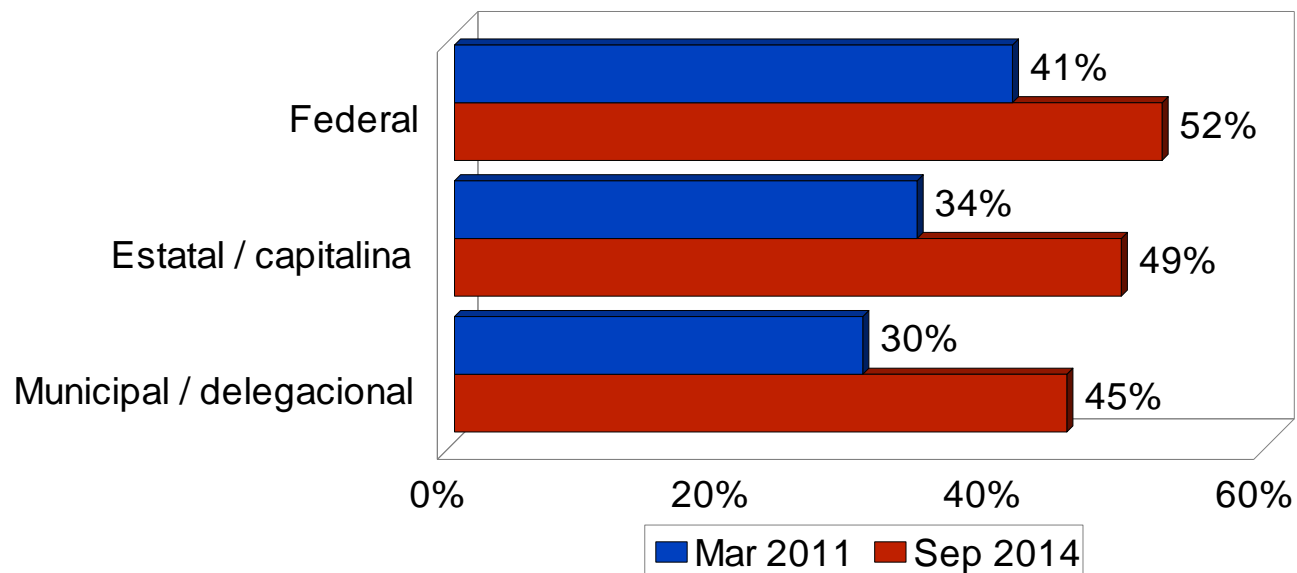

¿Cree usted que debería establecerse un mando único entre las diversas policías o que cada cuerpo policiaco debería mantener una autonomía?

Mar 2011

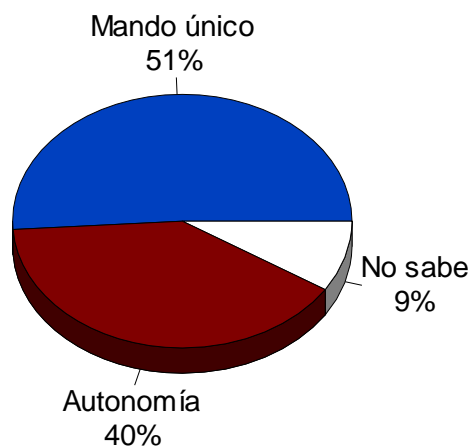

Sep 2014

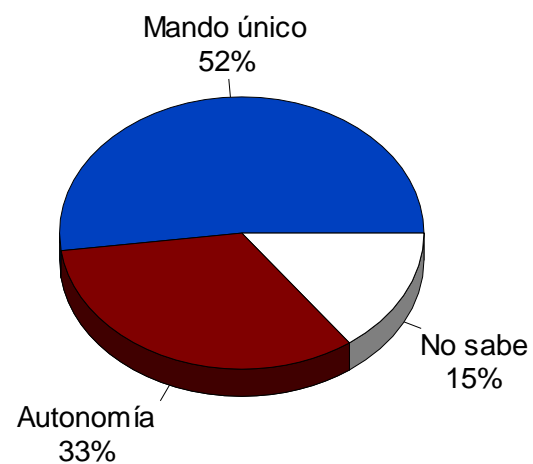

Respecto a hace seis años, ¿cree usted que ahora es mayor, igual o menor la corrupción en...?

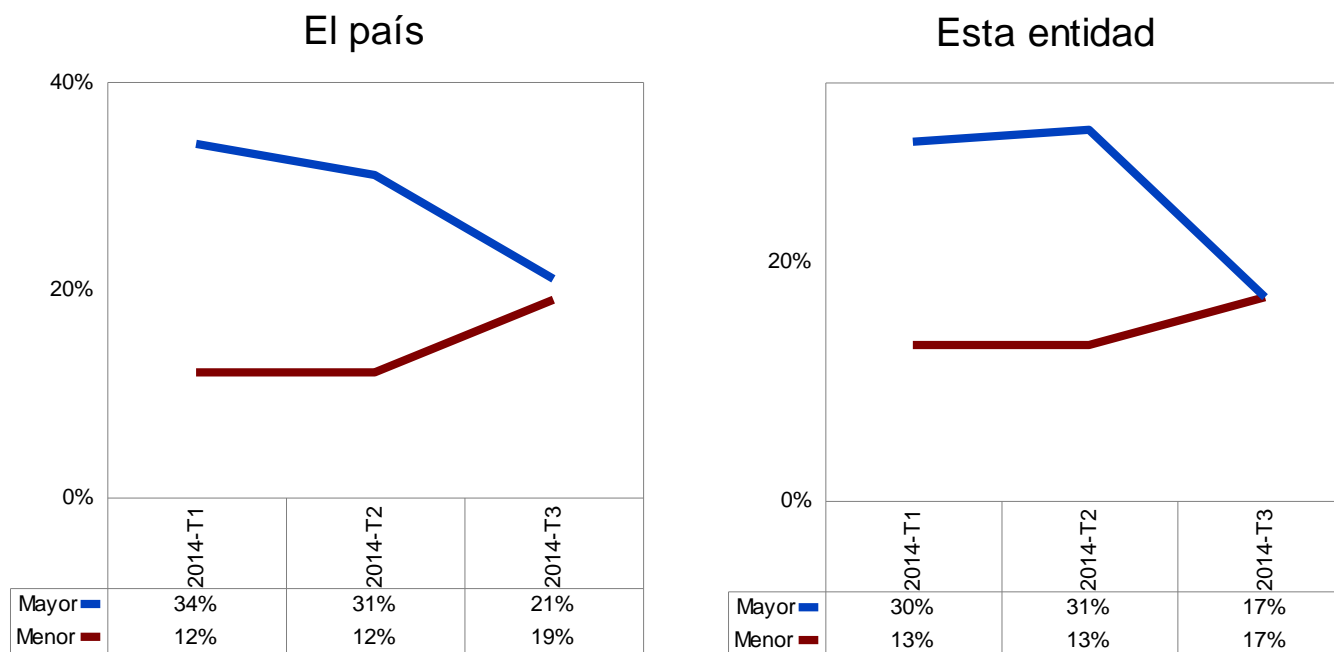

¿Siente que usted ha sido o no ha sido afectado directamente por la corrupción existente?

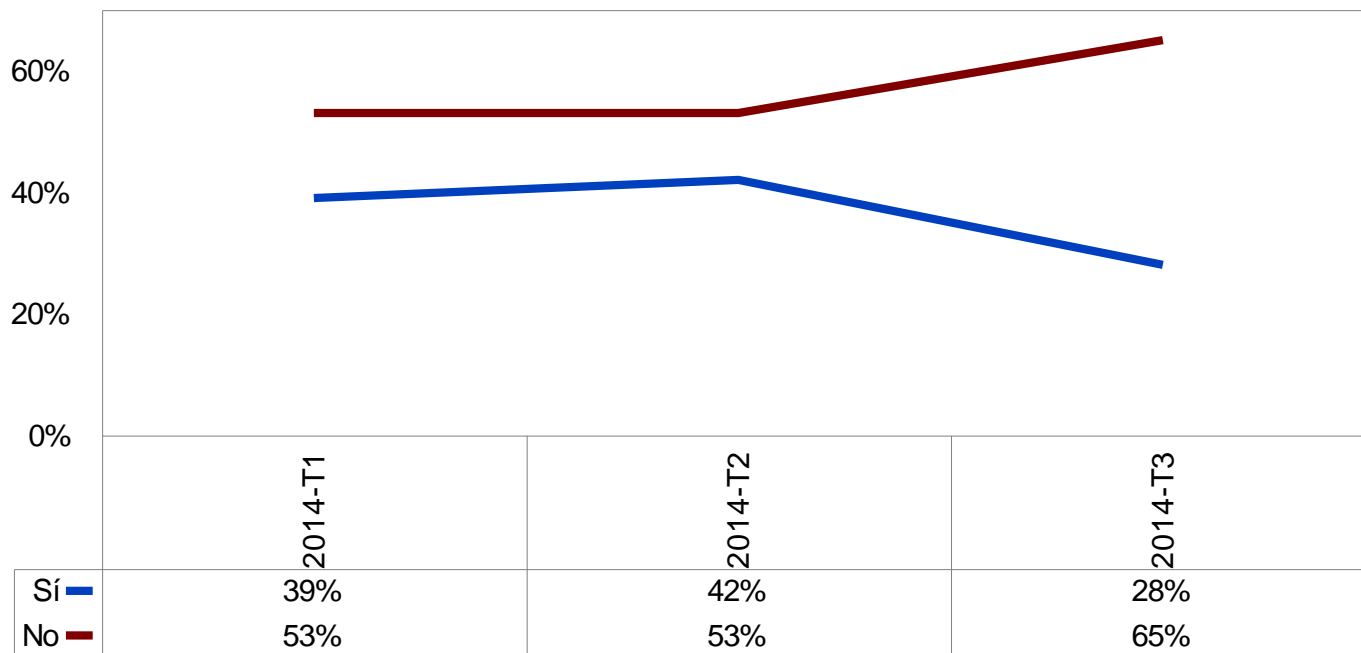

---

## **IV. ACTIVIDADES LEGISLATIVAS Y CONSULTAS POPULARES**

En general, ¿aprueba usted o desaprueba el trabajo realizado por los actuales legisladores federales?

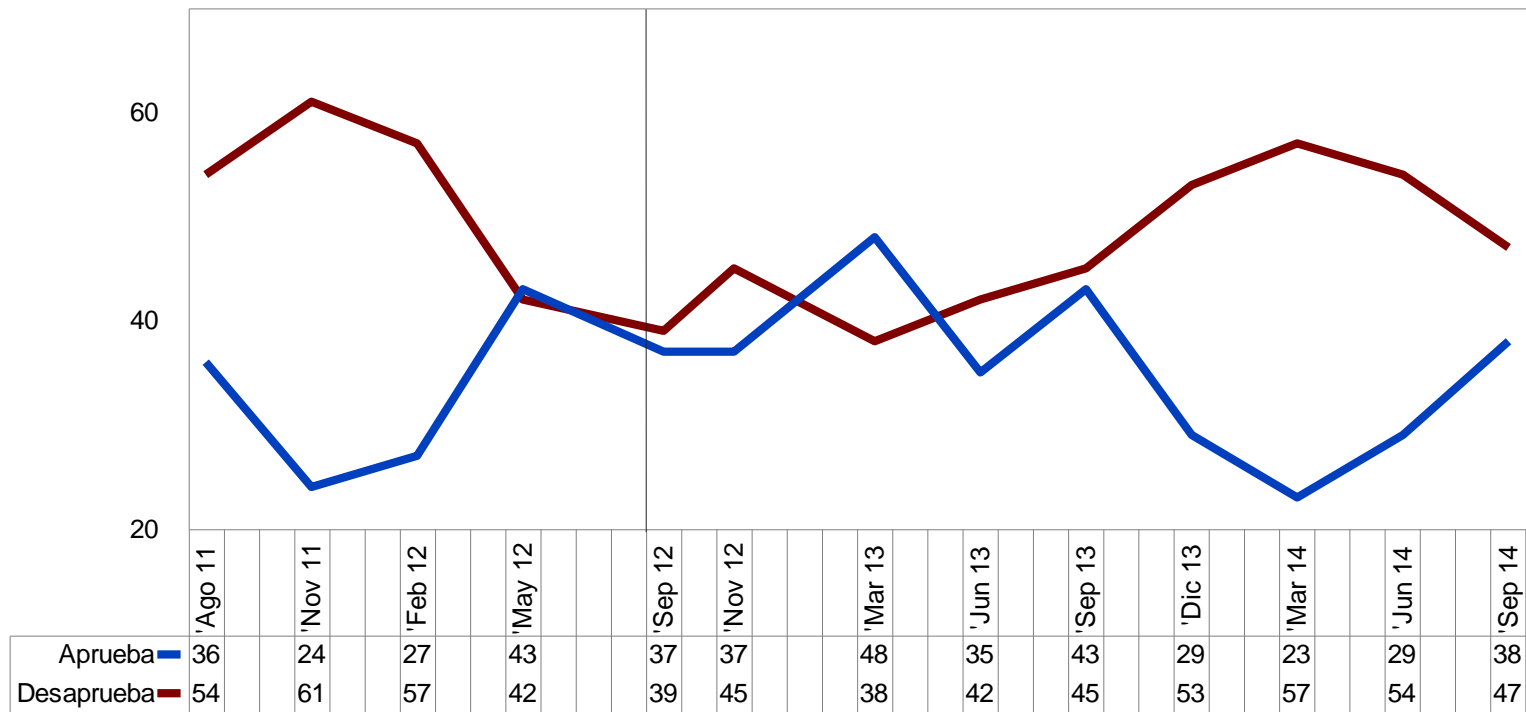

¿Qué reformas recuerda usted que se han realizado recientemente?  
(porcentajes de referencias espontáneas)

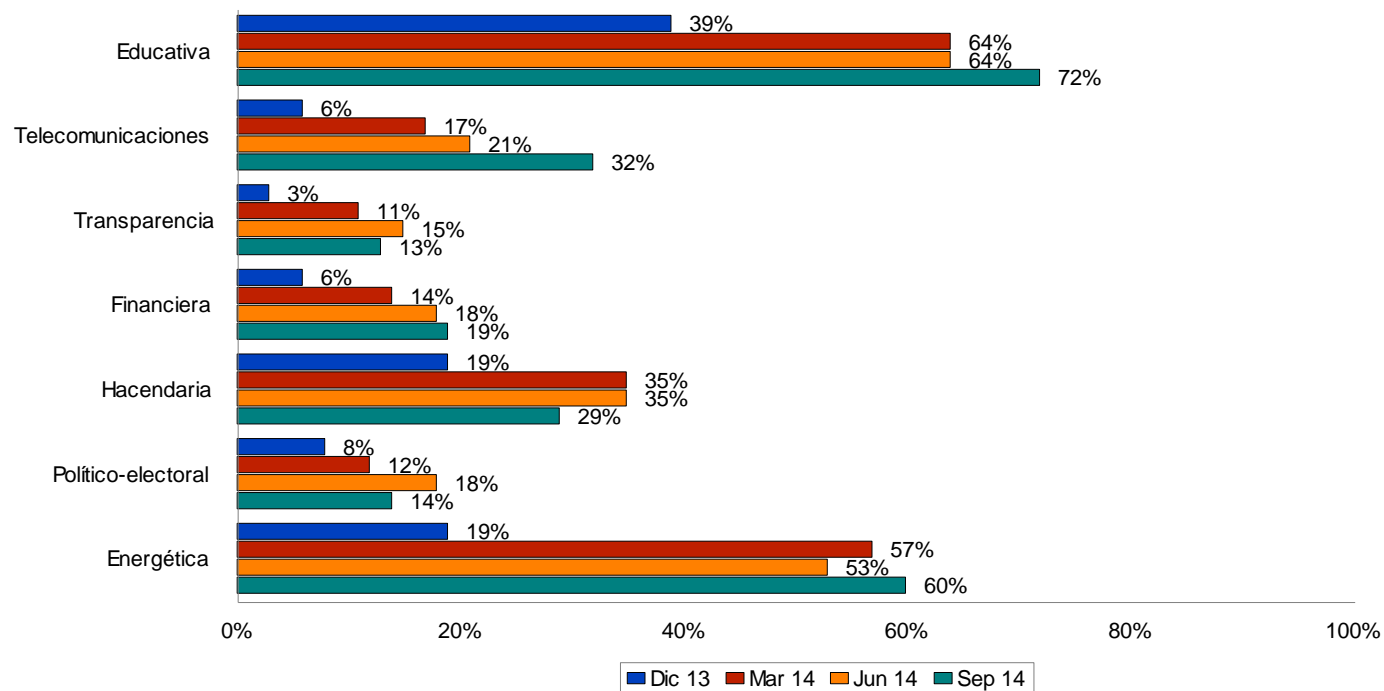

¿Qué tan importantes para el país considera usted que son las reformas legales realizadas recientemente?

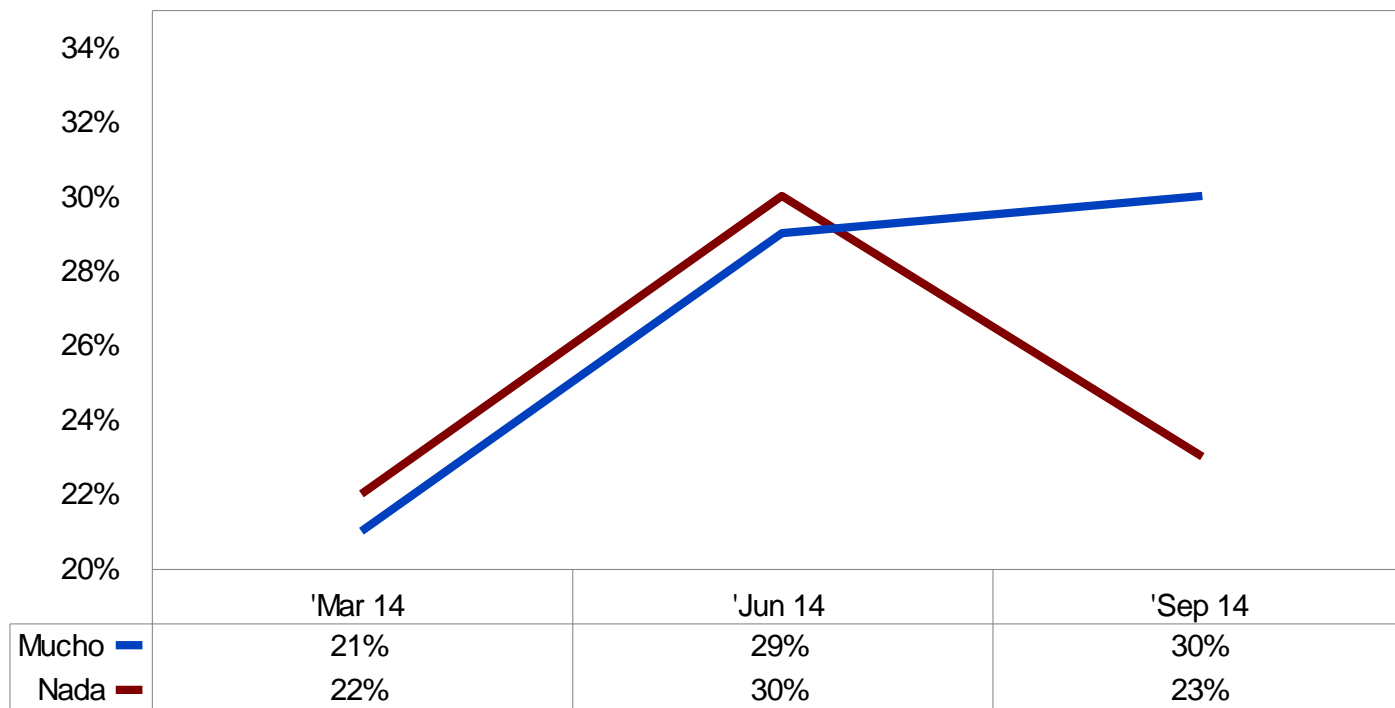



### ¿Cuál reforma le parece a usted que es la más importante?

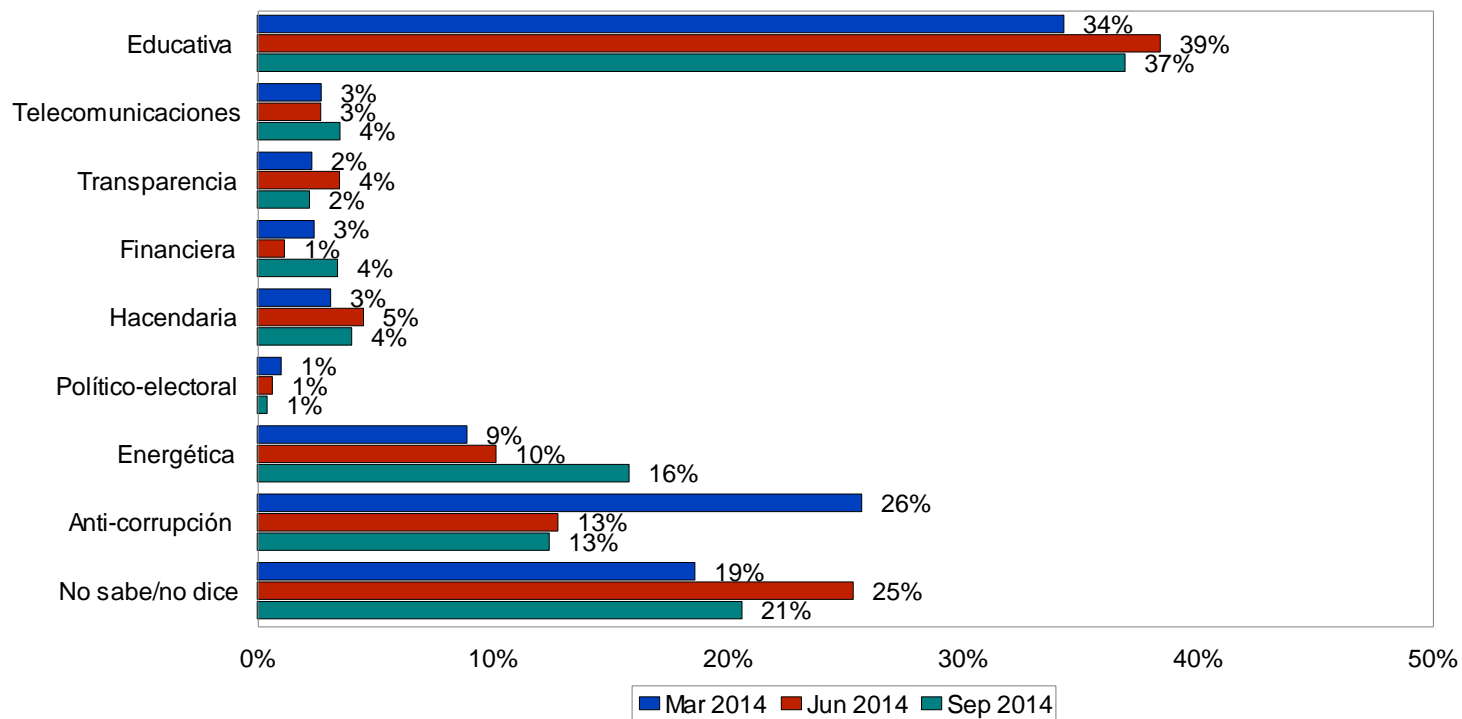

En particular, ¿qué tan importante considera para el país la reforma...?  
(porcentajes que responden "mucho")

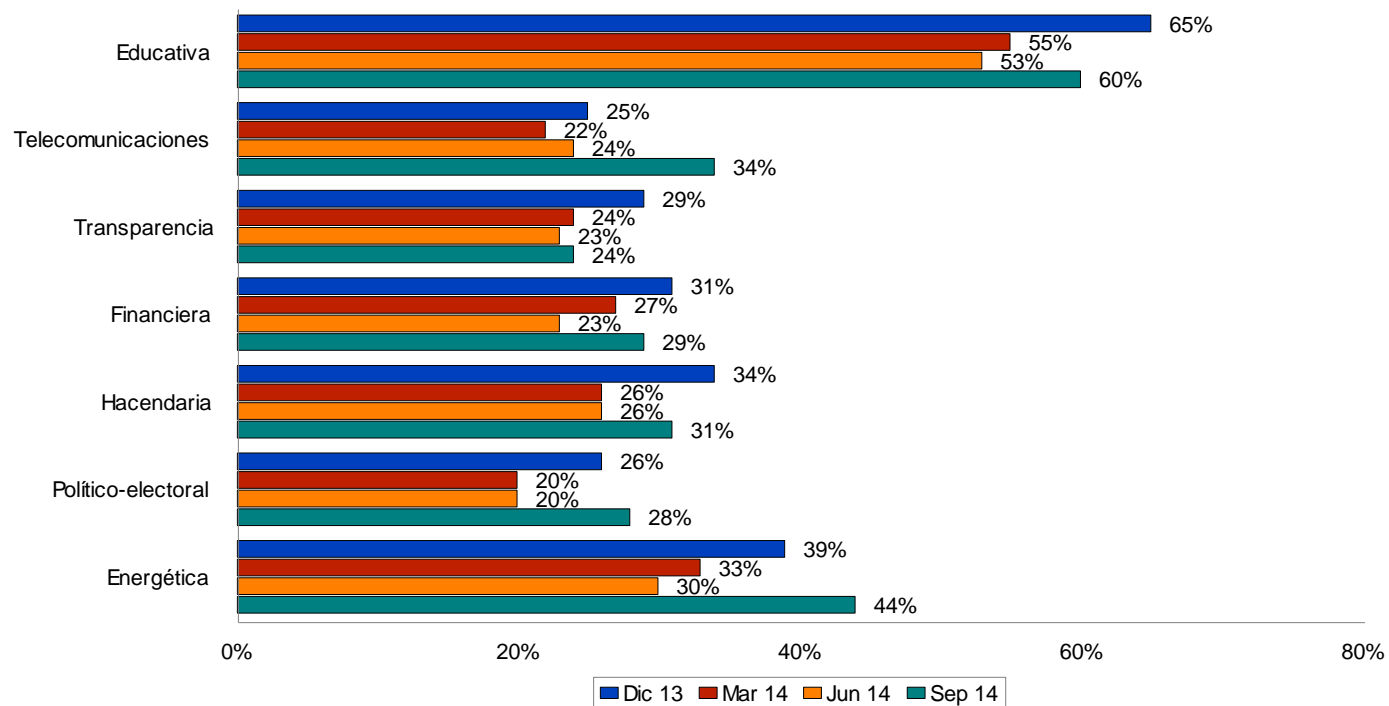

¿Cree que con las reformas legales realizadas recientemente cambiarán o no cambiarán las cosas en el país? ¿Para bien o para mal?

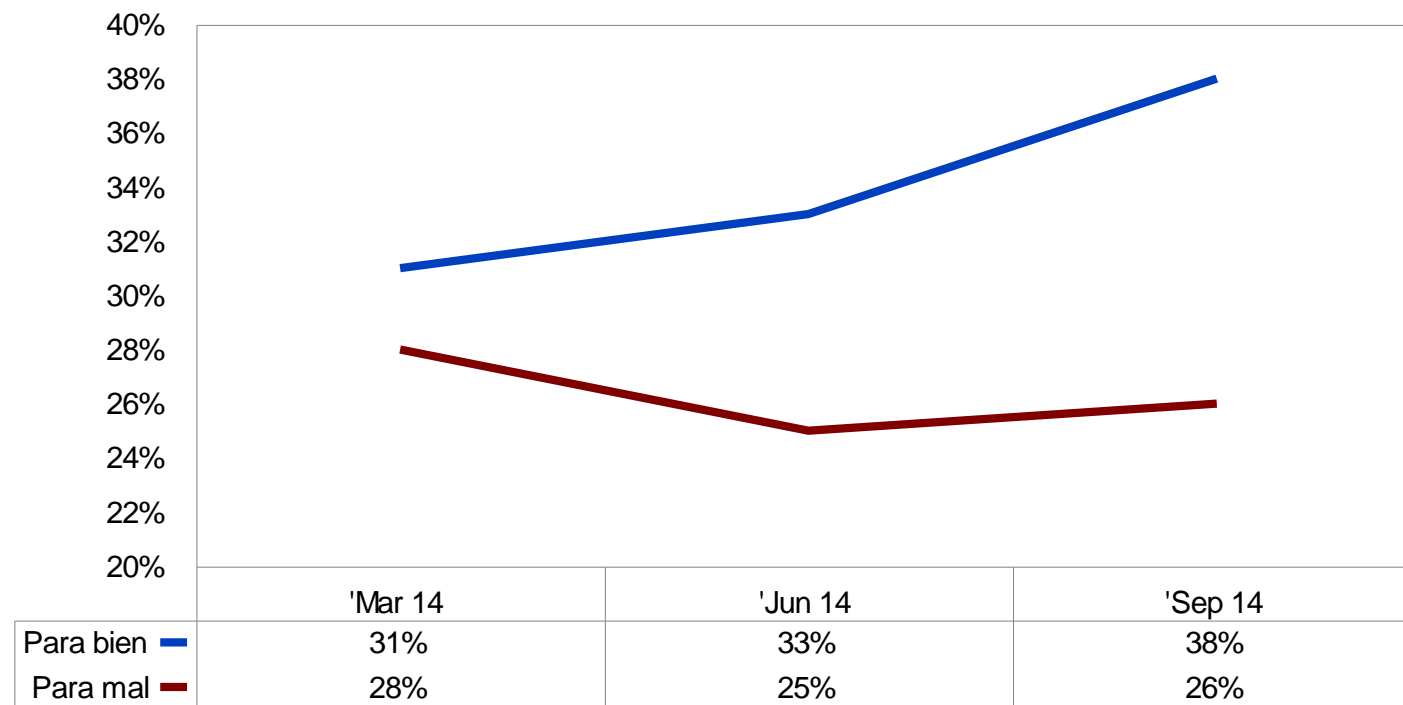

## ¿Cree que cambiarán las cosas en el país para bien o para mal con la reforma...?

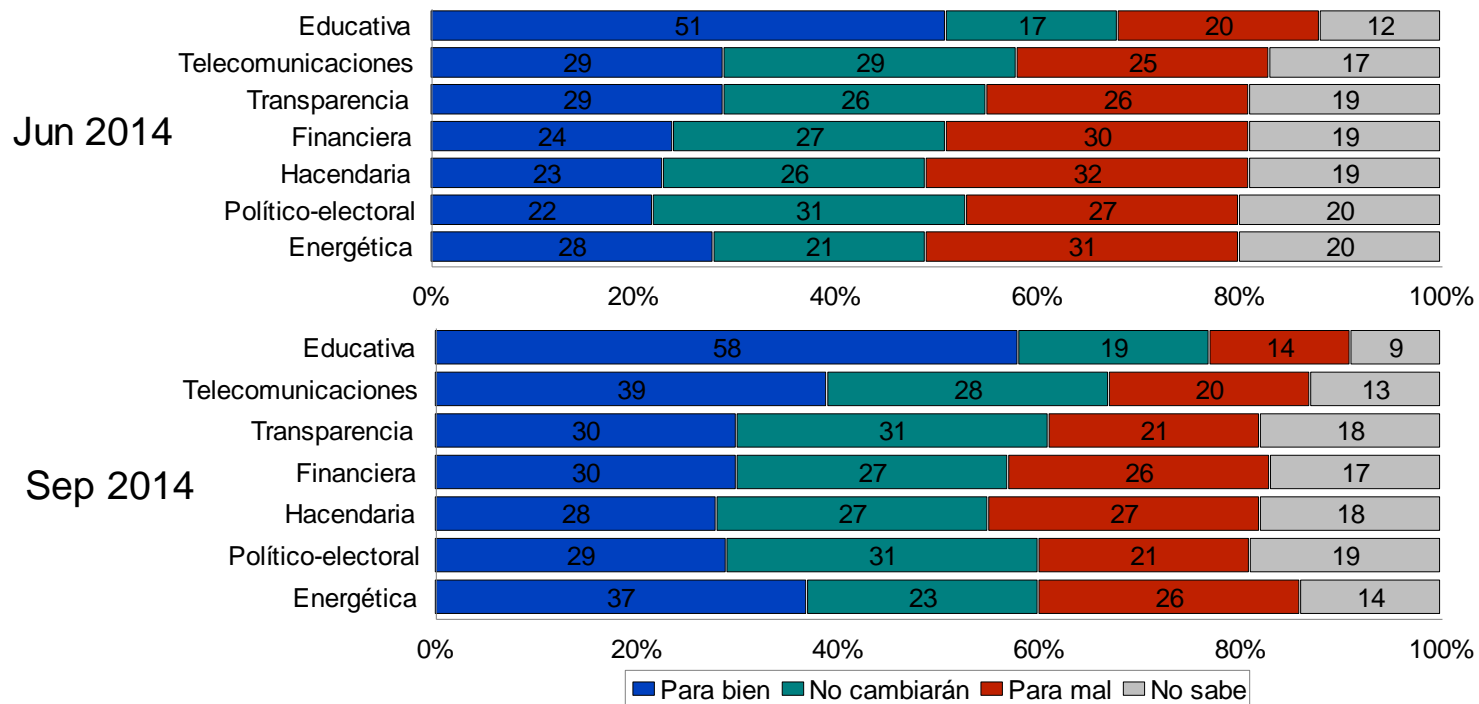

## ¿A usted y su familia le beneficia o le perjudica una reforma en materia...?

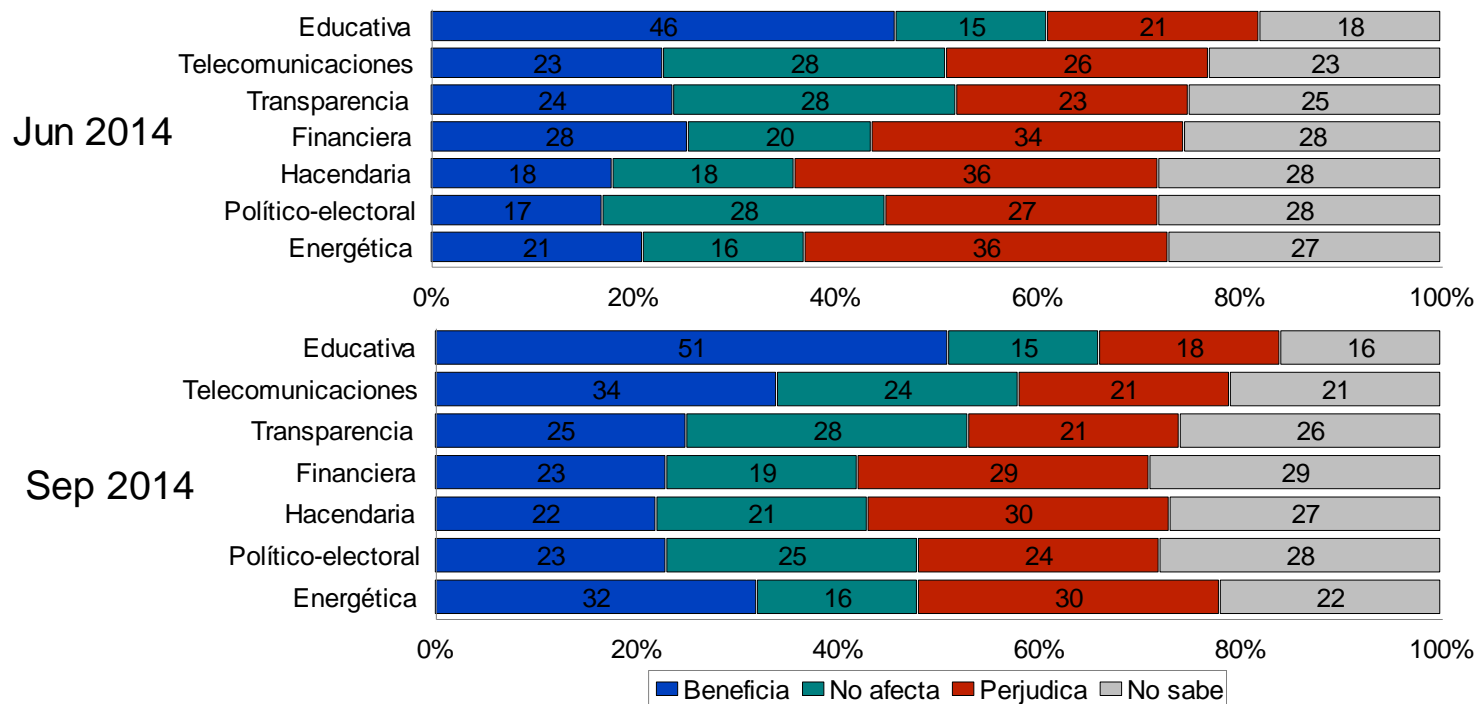

---

¿Cree que estas reformas legales fueron más un logro del Presidente de la República o del Congreso de la Unión?

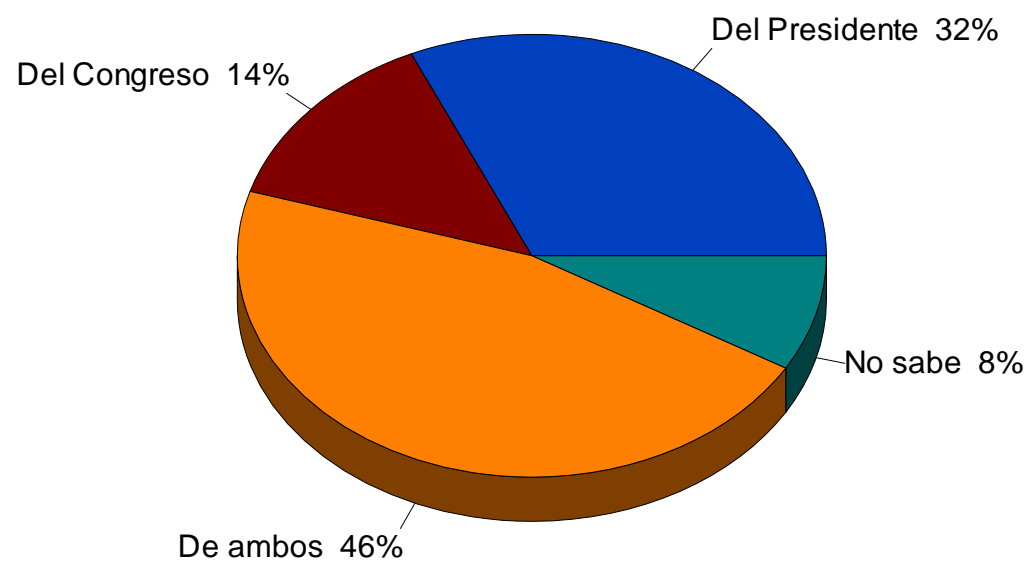

---

¿Cree que con la reforma educativa ha aumentado, ha disminuido o sigue igual la calidad de la educación en el país?

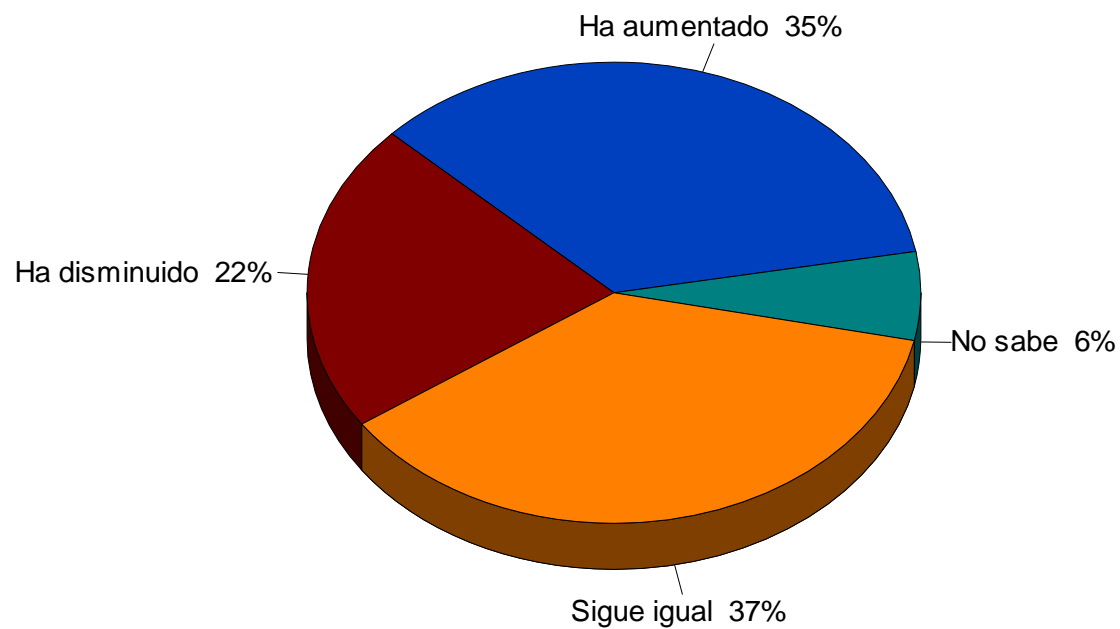

¿Cree usted que con la reforma educativa  
se ha logrado o no...?  
(porcentajes de respuestas afirmativas)





¿Cree usted que con la reforma financiera  
se ha logrado o no...?  
(porcentajes de respuestas afirmativas)

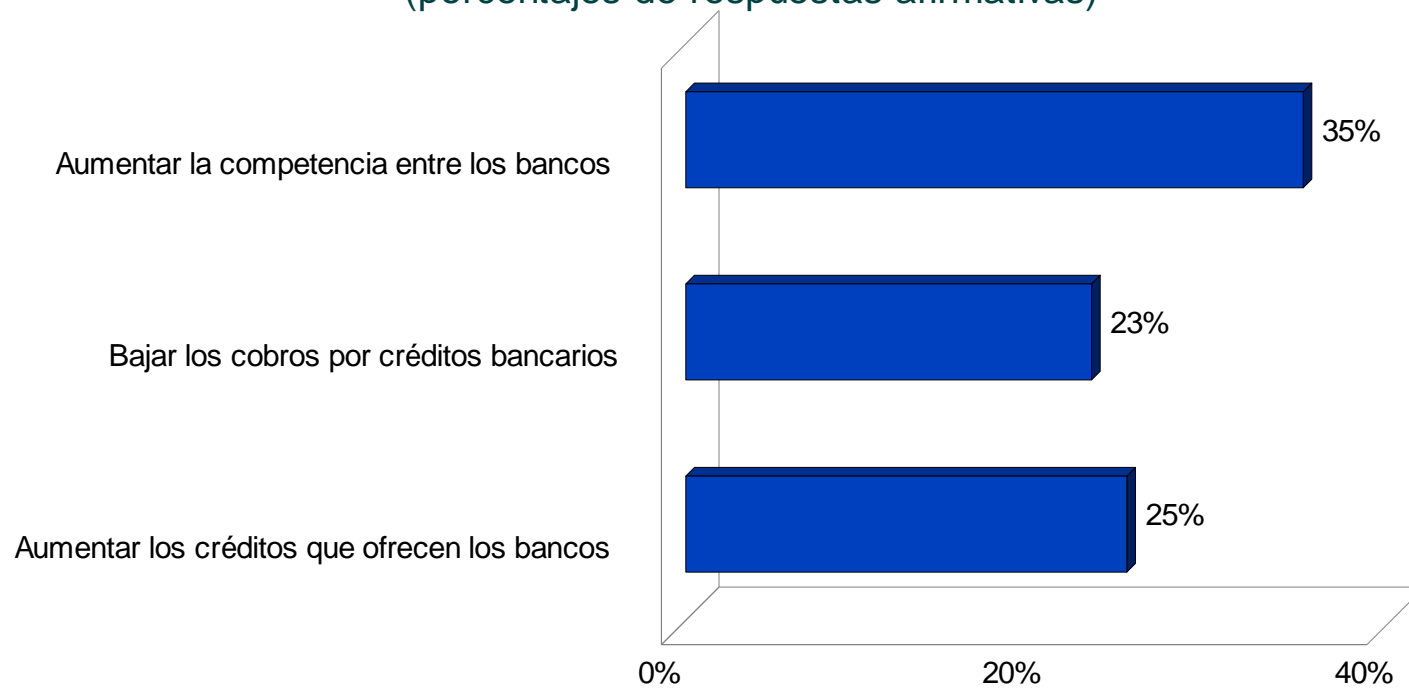

¿Cree usted que con la reforma en telecomunicaciones se ha logrado o no...?  
(porcentajes de respuestas afirmativas)

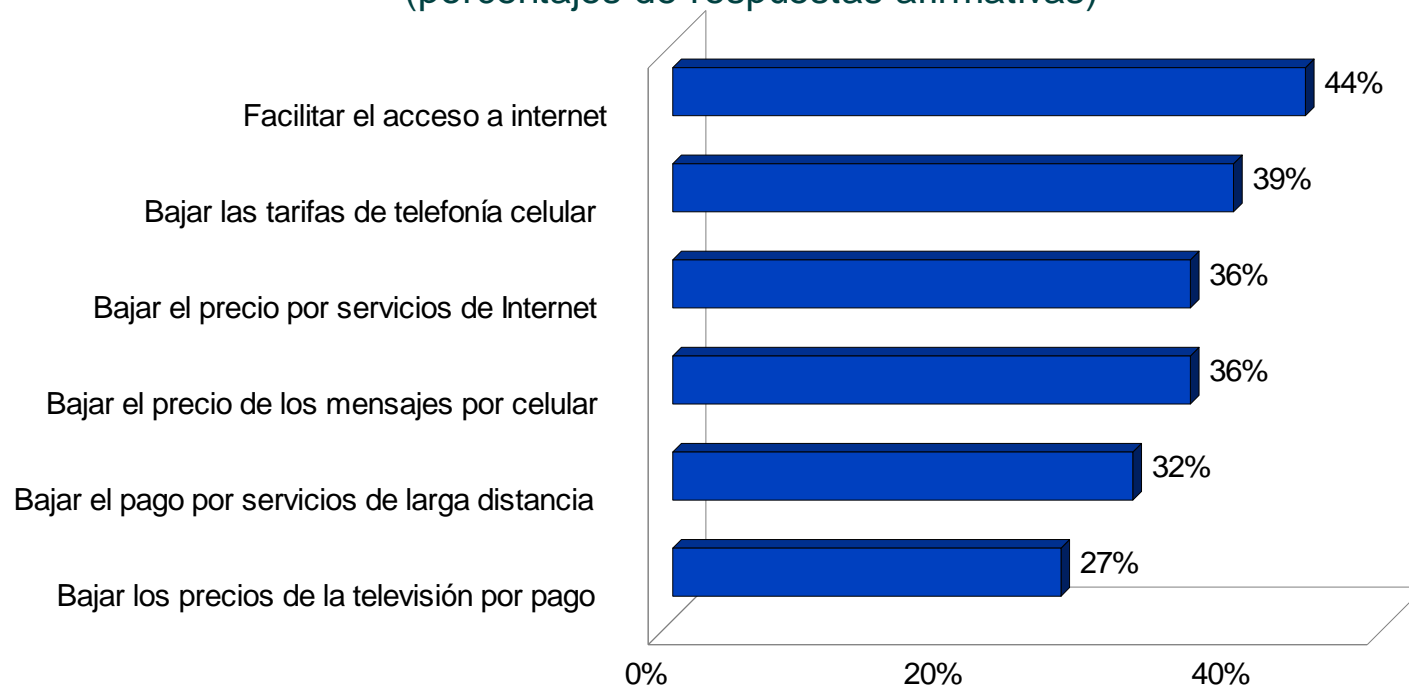

Con la reciente reforma hacendaria, ¿usted está pagando más o menos impuestos?

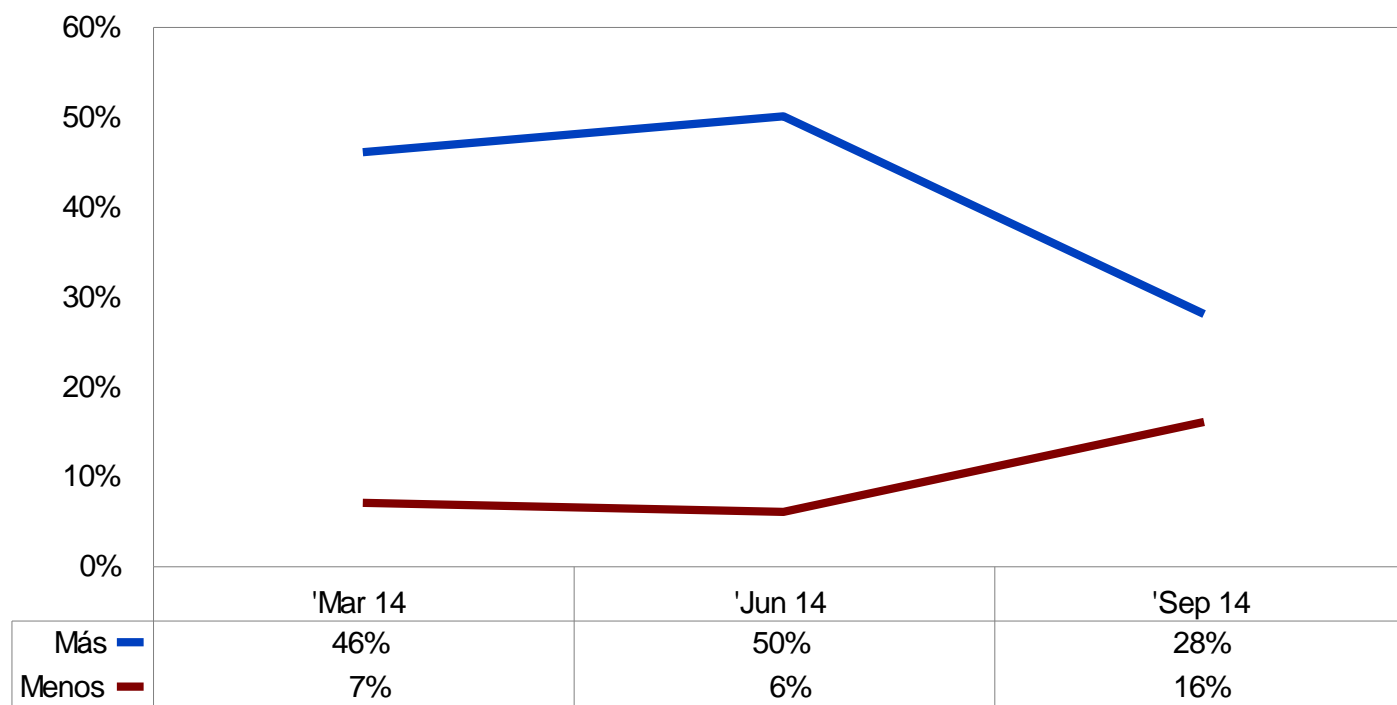

¿Cree usted que con los nuevos impuestos el gobierno va a funcionar mejor, igual o peor?

Marzo 2014

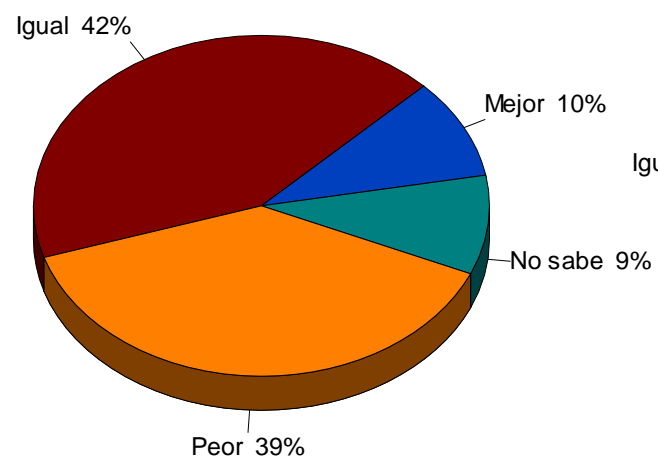

¿Cree usted que con los nuevos impuestos el gobierno está funcionando mejor, igual o peor?

Septiembre 2014

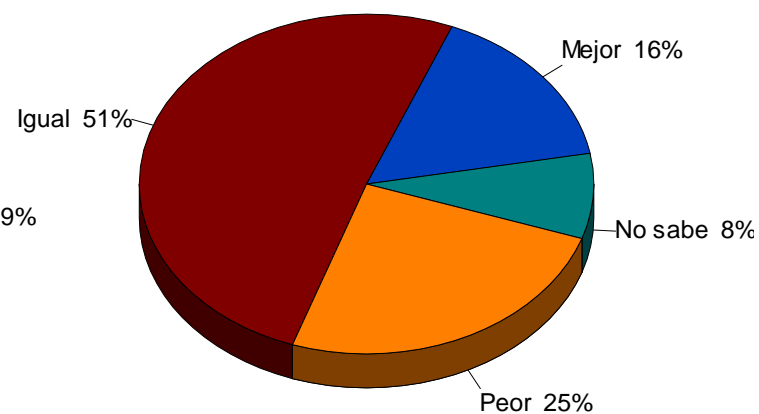

---

¿Cree usted que el gobierno está haciendo realmente un esfuerzo por hacer eficiente su gasto o no?

Marzo 2014

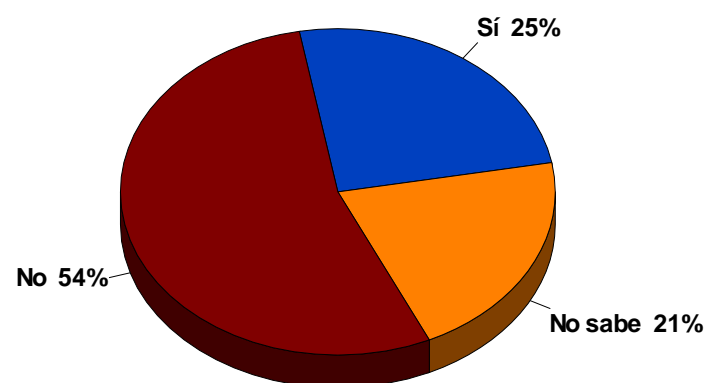

Septiembre 2014

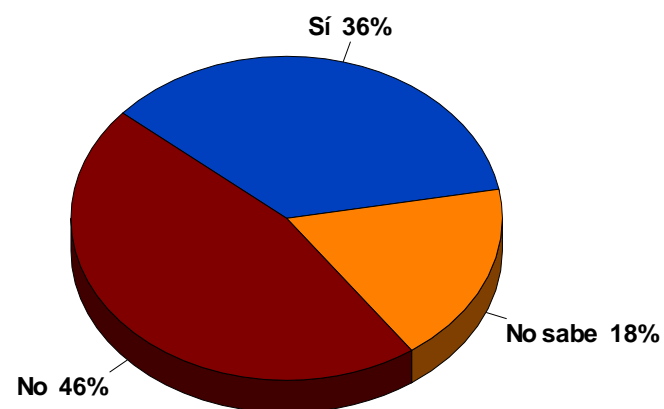

¿Está usted de acuerdo o en desacuerdo con las reformas que establecen...?

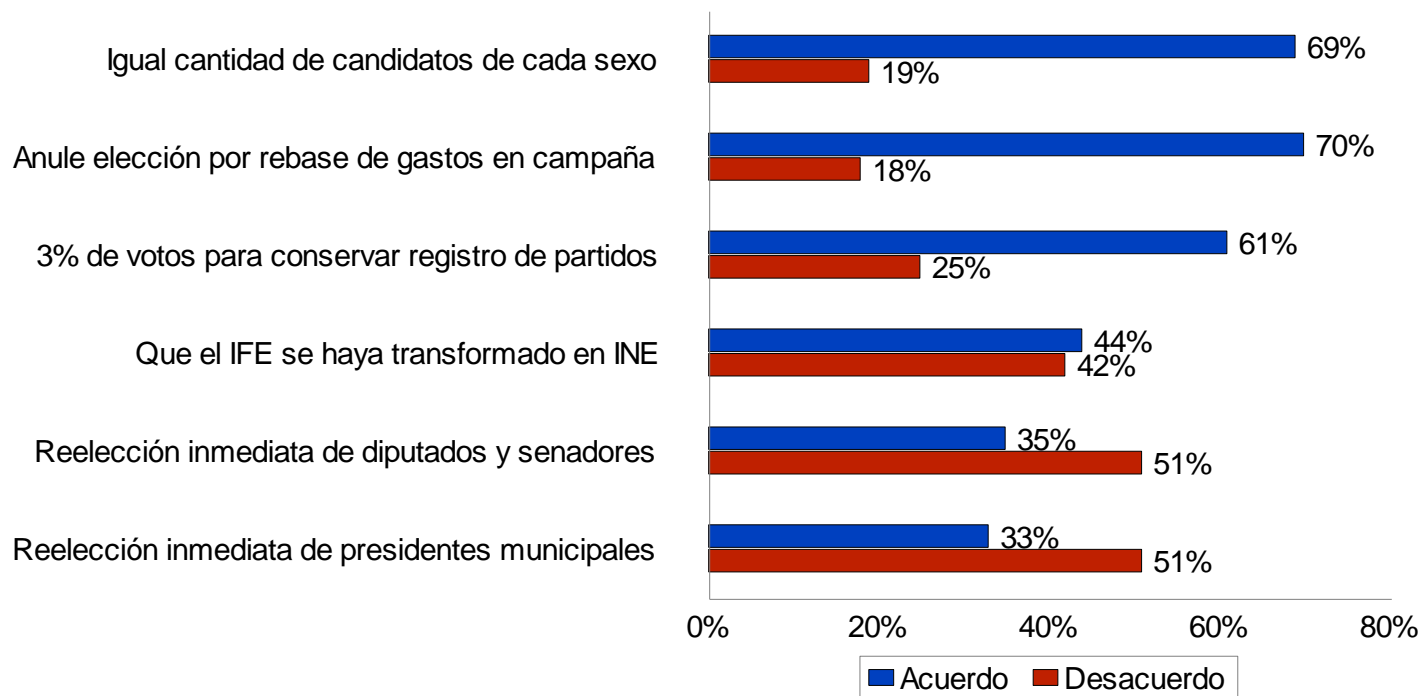

¿Sabe usted sobre qué temas es posible que se consulte a los ciudadanos el año próximo?  
(porcentajes de referencias espontáneas)

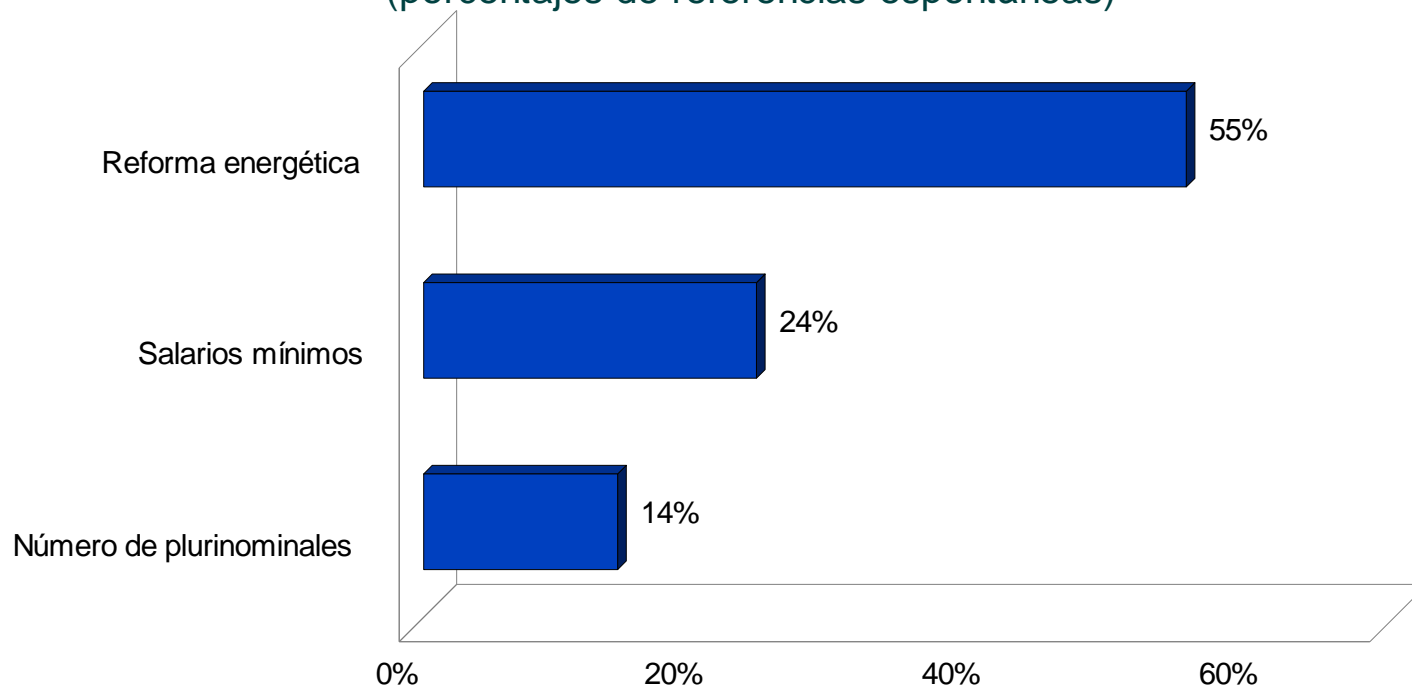

---

En su opinión, ¿qué tan importante es que se consulte la opinión de los ciudadanos sobre...?  
(porcentajes de respuestas "mucho")

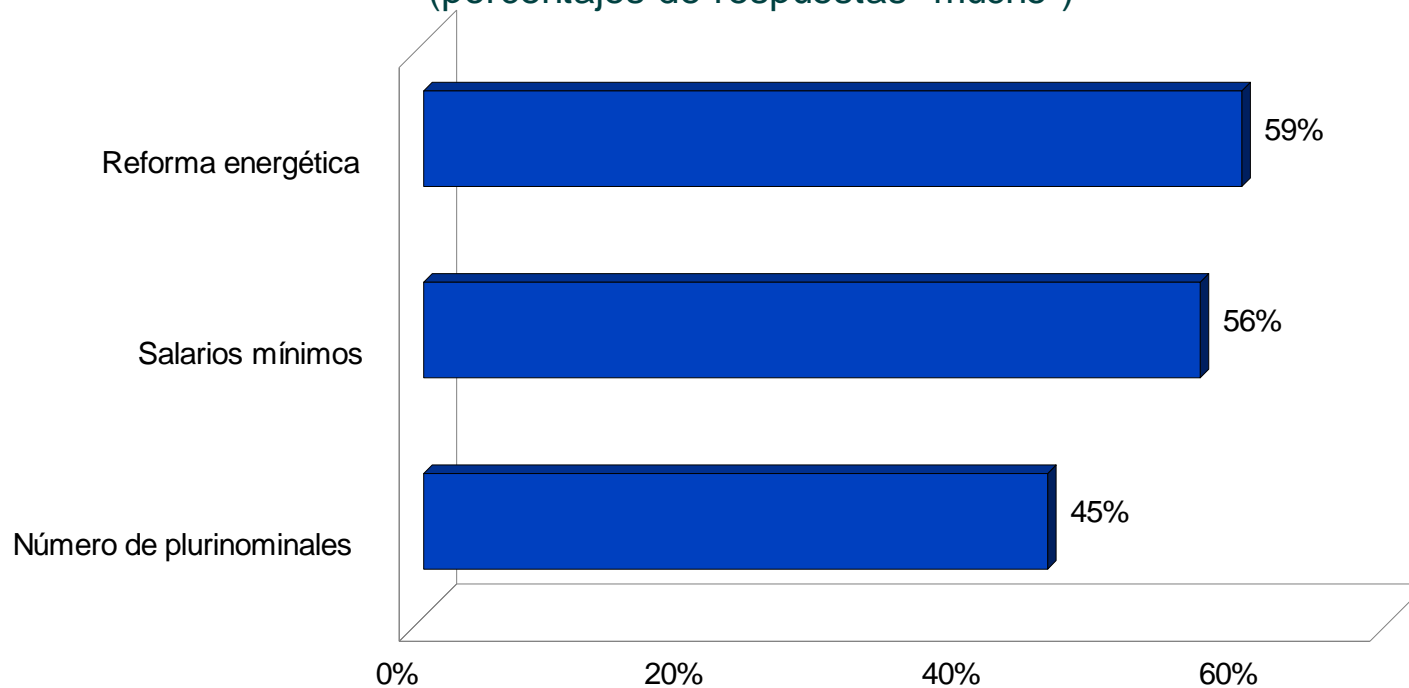



---

¿Cuál de estos temas le parece a usted más importante que se consulte la opinión ciudadana?

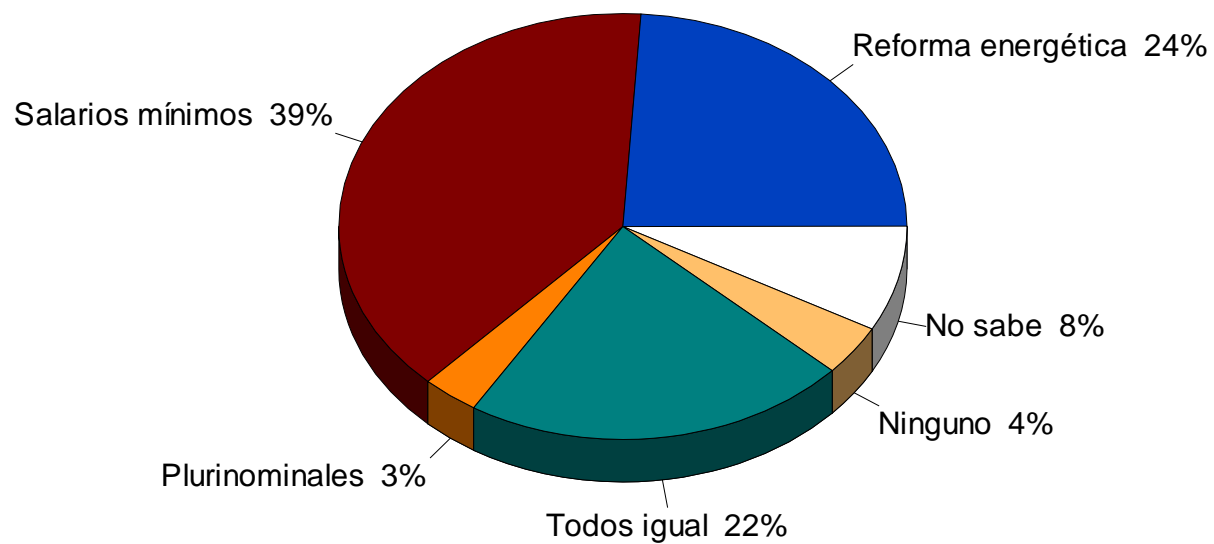

---

¿Está de acuerdo en que se mantenga el decreto de reformas a los artículos 25, 27 y 28 de la Constitución en materia de petróleo y energía eléctrica publicado el 20 de diciembre de 2013?

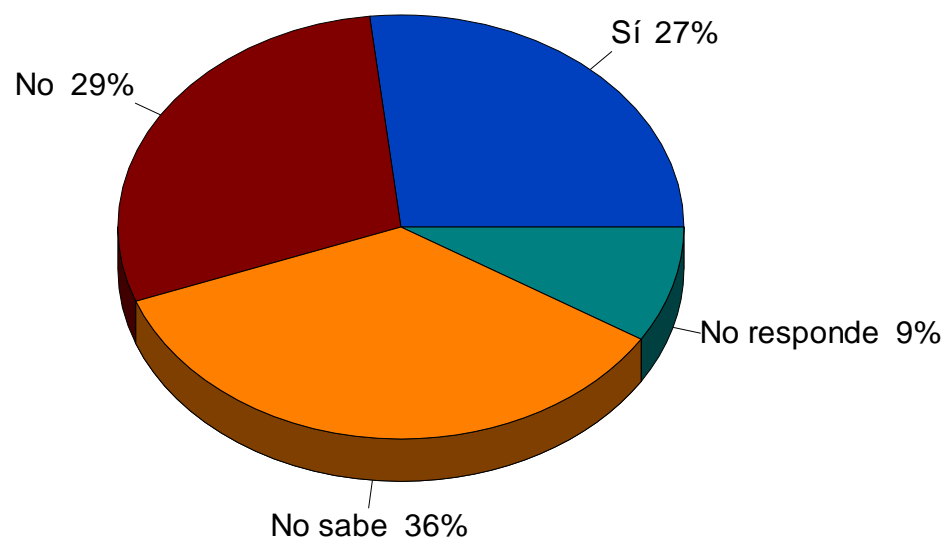

---

¿Está de acuerdo o no en que se otorguen contratos o concesiones a particulares, nacionales o extranjeros, para la explotación del petróleo, el gas, la refinación, la petroquímica y la industria eléctrica?

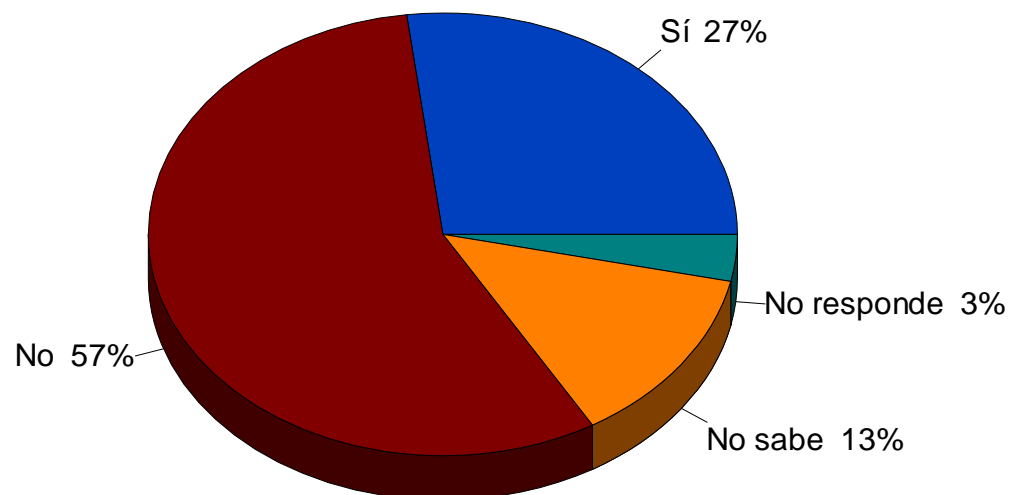

---

¿Está de acuerdo en que se modifique la Constitución para que se eliminen 100 de los 200 diputados federales plurinominales y 32 senadores por el principio de representación proporcional?

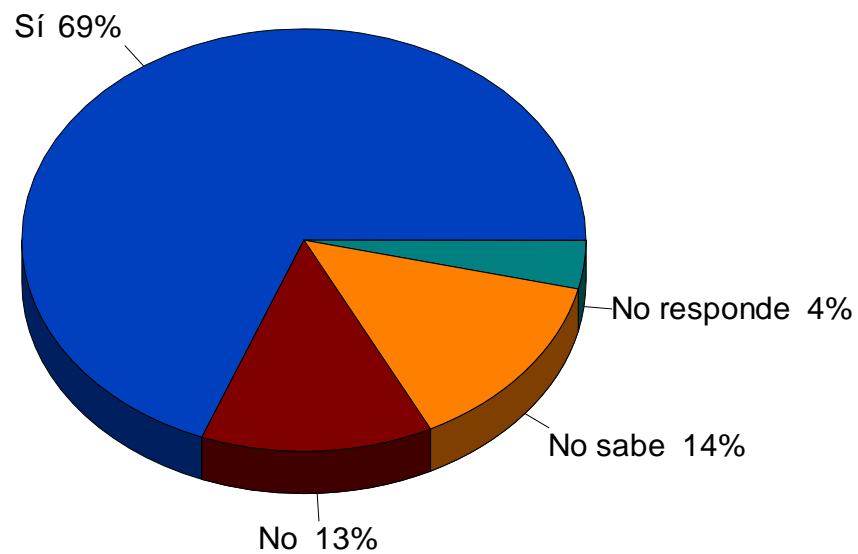

---

¿Está de acuerdo en que la Ley Federal del Trabajo establezca que la Comisión Nacional de Salarios Mínimos fije un nuevo salario mínimo que cubra todas las necesidades de una familia para garantizar al menos la línea de bienestar determinada por el Coneval?

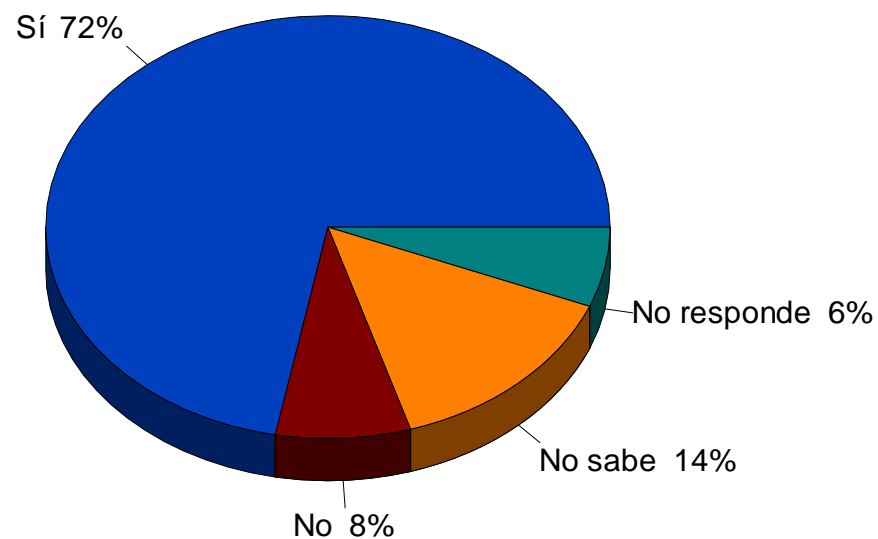

---

¿Cree usted que si aumentar los salarios mínimos subirían, bajarían o no tendrían cambios los demás salarios?

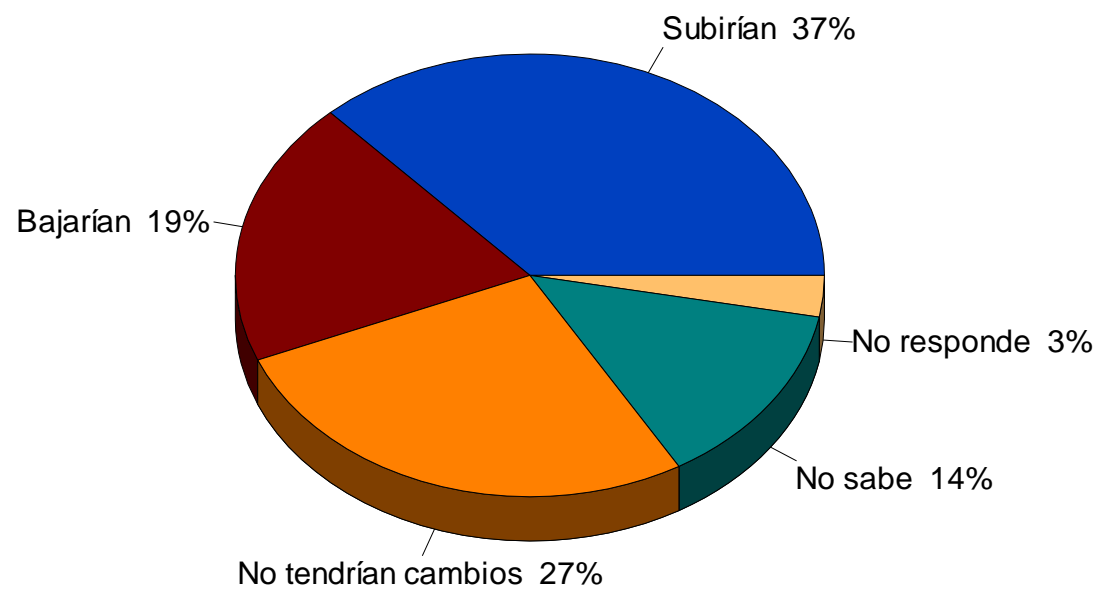

---

¿Cree usted que si aumentarían los salarios mínimos sería mayor, menor o igual la inflación?

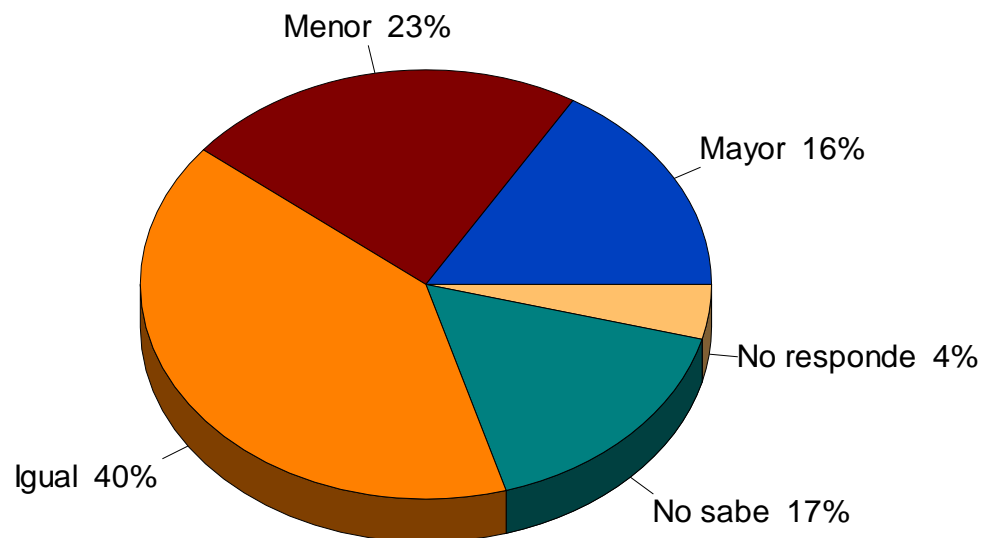

---

Hay quienes afirman que si suben los salarios también aumentan los precios.  
De ser así, ¿prefiere usted que suban los salarios, aunque suban los precios,  
o que no suban los salarios, aunque tampoco aumenten los precios?

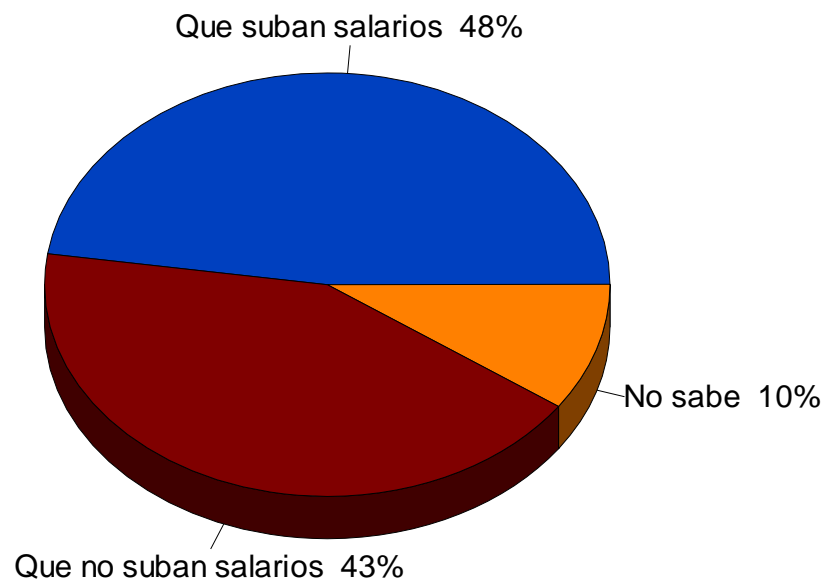



---

## V. IMAGEN DE PARTIDOS Y PREFERENCIAS ELECTORALES

¿Qué tanto cree usted que los partidos existentes en México representan realmente los intereses de la sociedad? \*

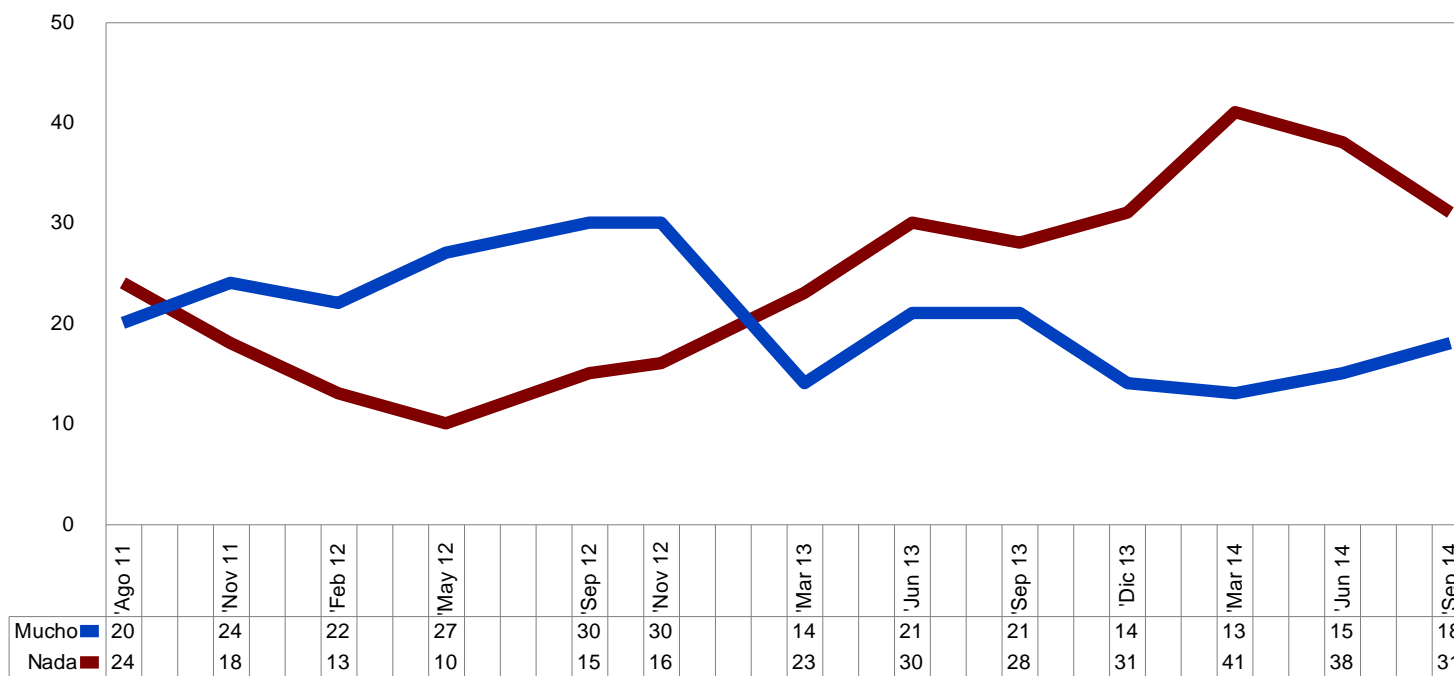

\* El resto corresponde a casos cuya respuesta fue "poco" o "no sabe"

¿Qué partidos políticos conoce usted? ¿Tiene usted una opinión positiva o negativa de este partido?

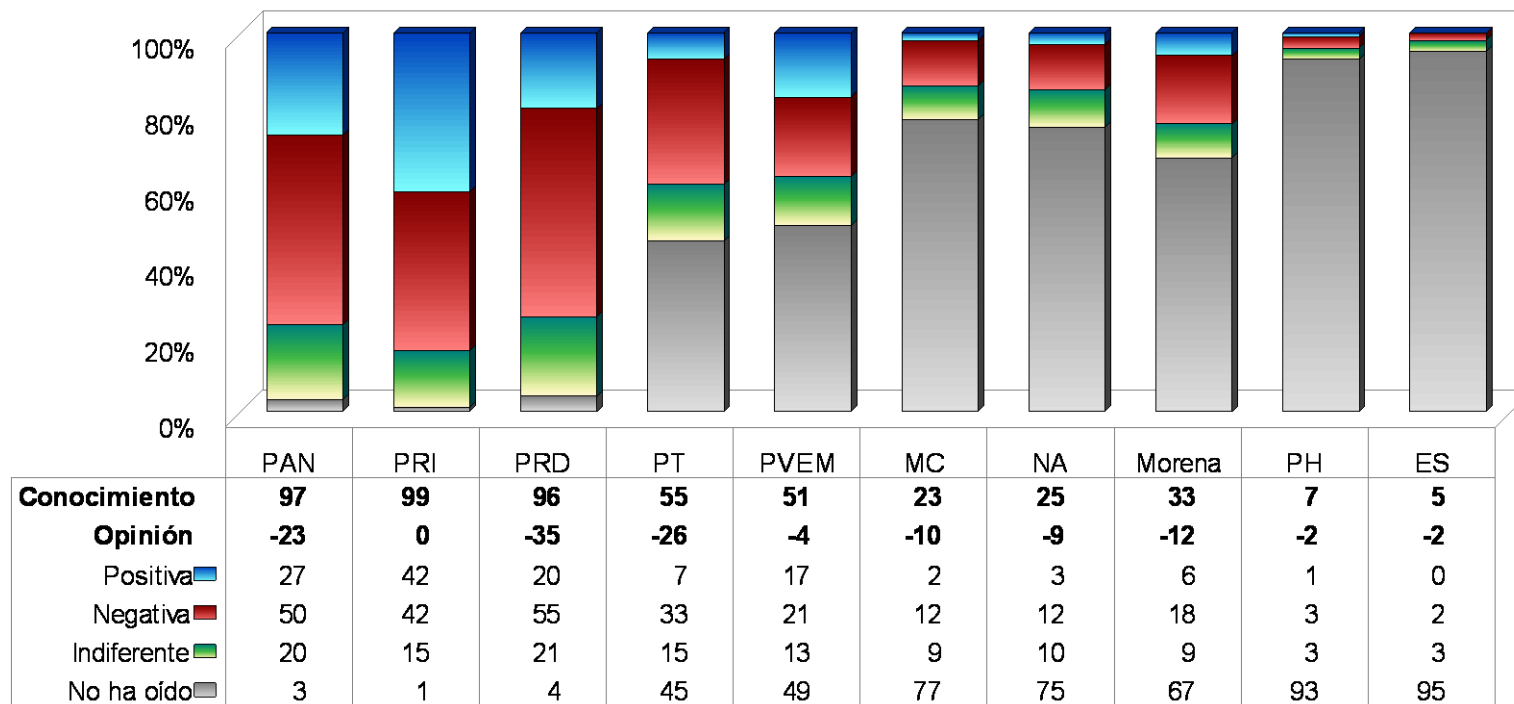

### Balance en la opinión de los partidos políticos (positivas menos negativas)

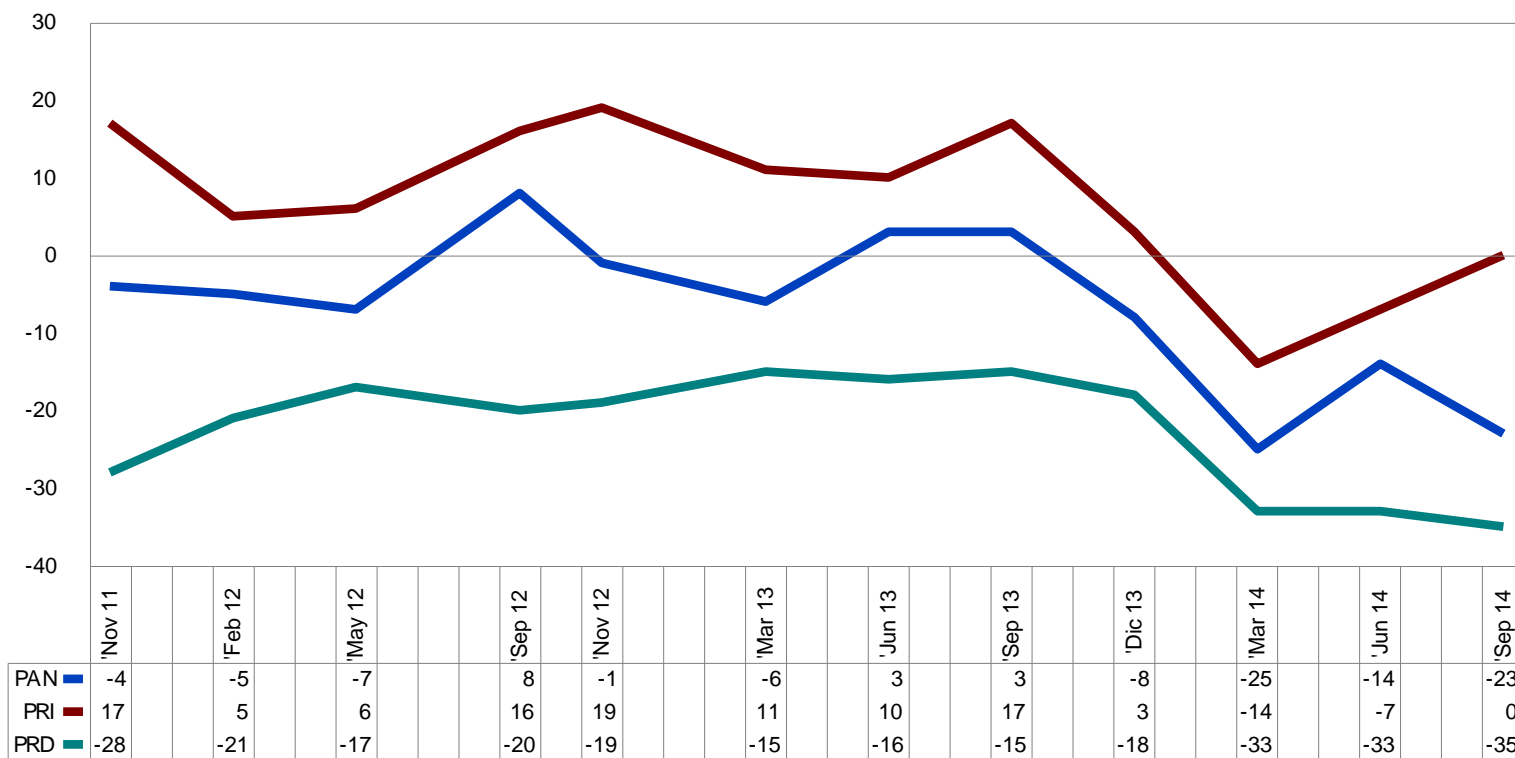

Independientemente de por quién ha votado, ¿con qué partido se identifica usted más?

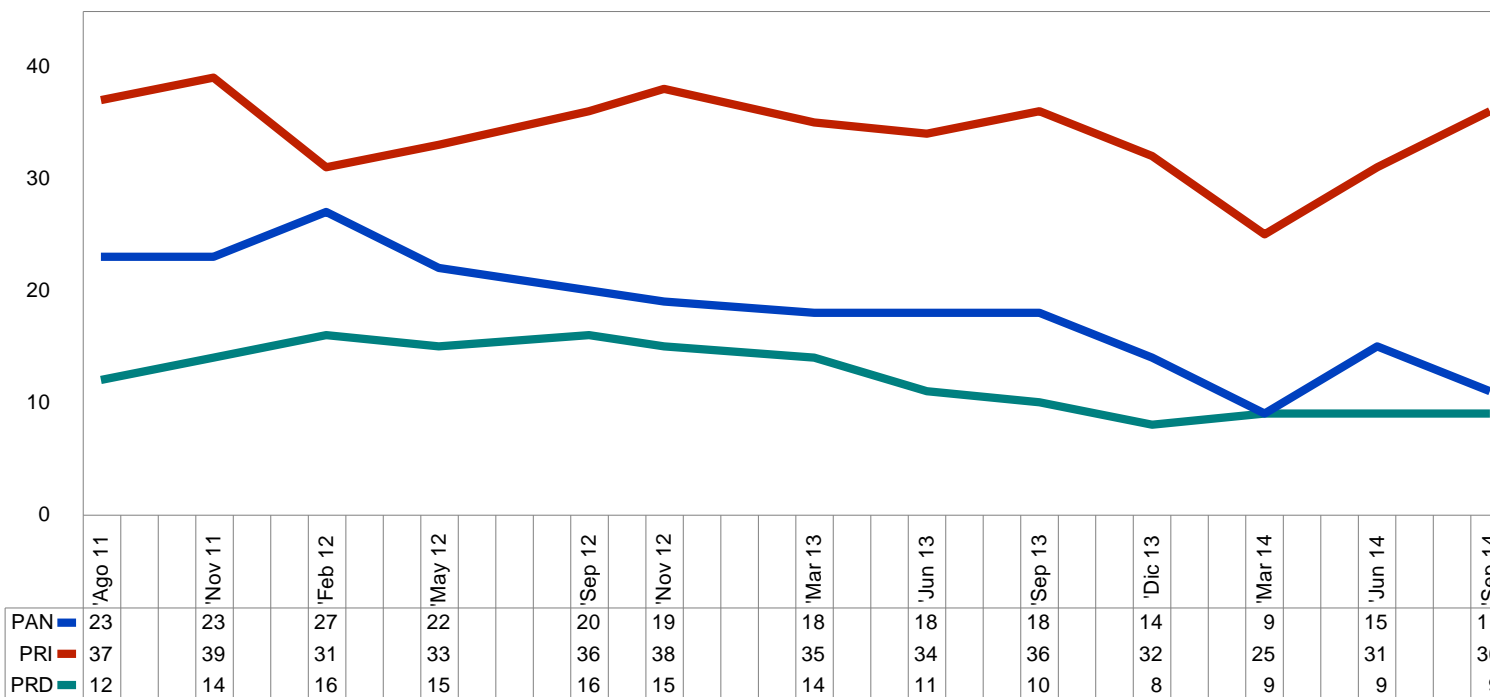

## ¿Qué partido cree usted que gobierna mejor?

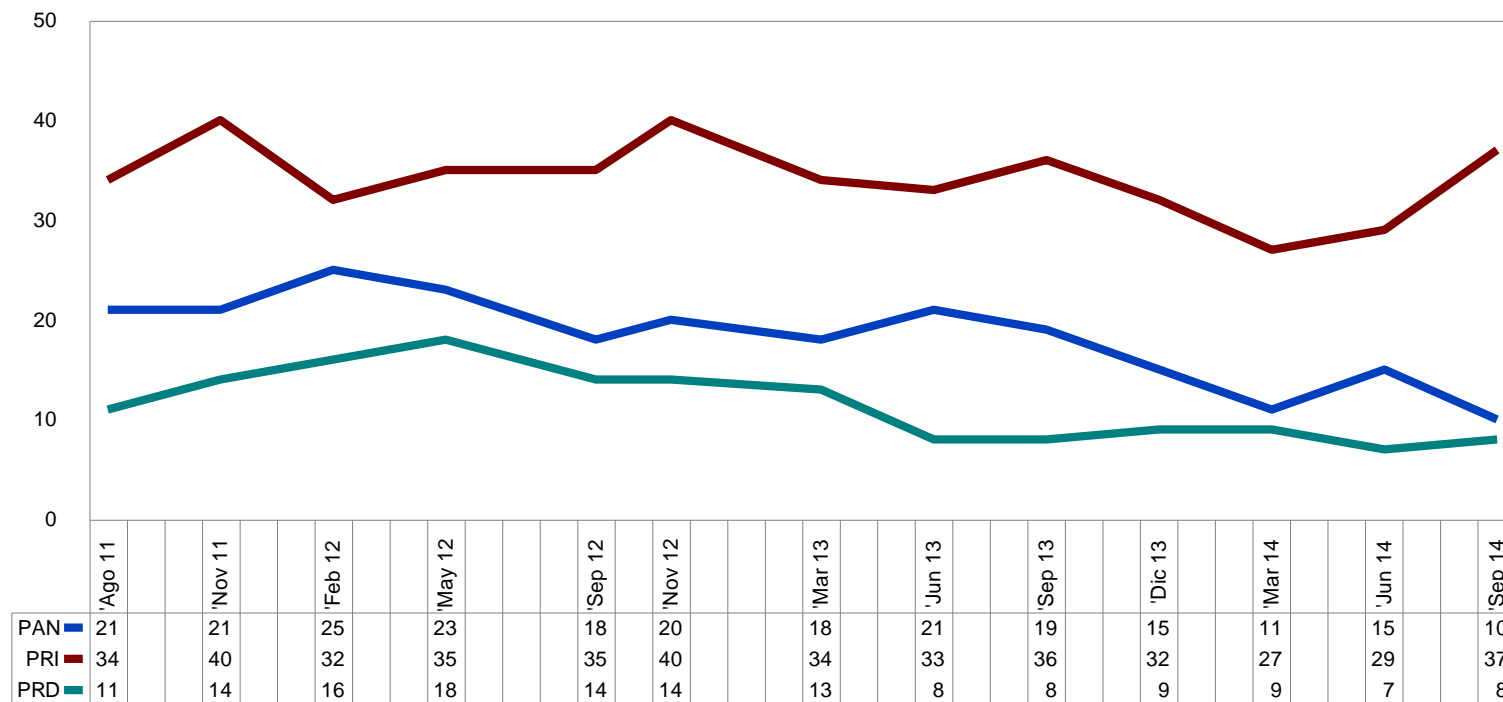

\* El resto corresponde a casos cuya respuesta fue "otro", "igual", "ninguno" o "no sabe"

¿Usted cree que el PRI sí sabe o no sabe como gobernar?

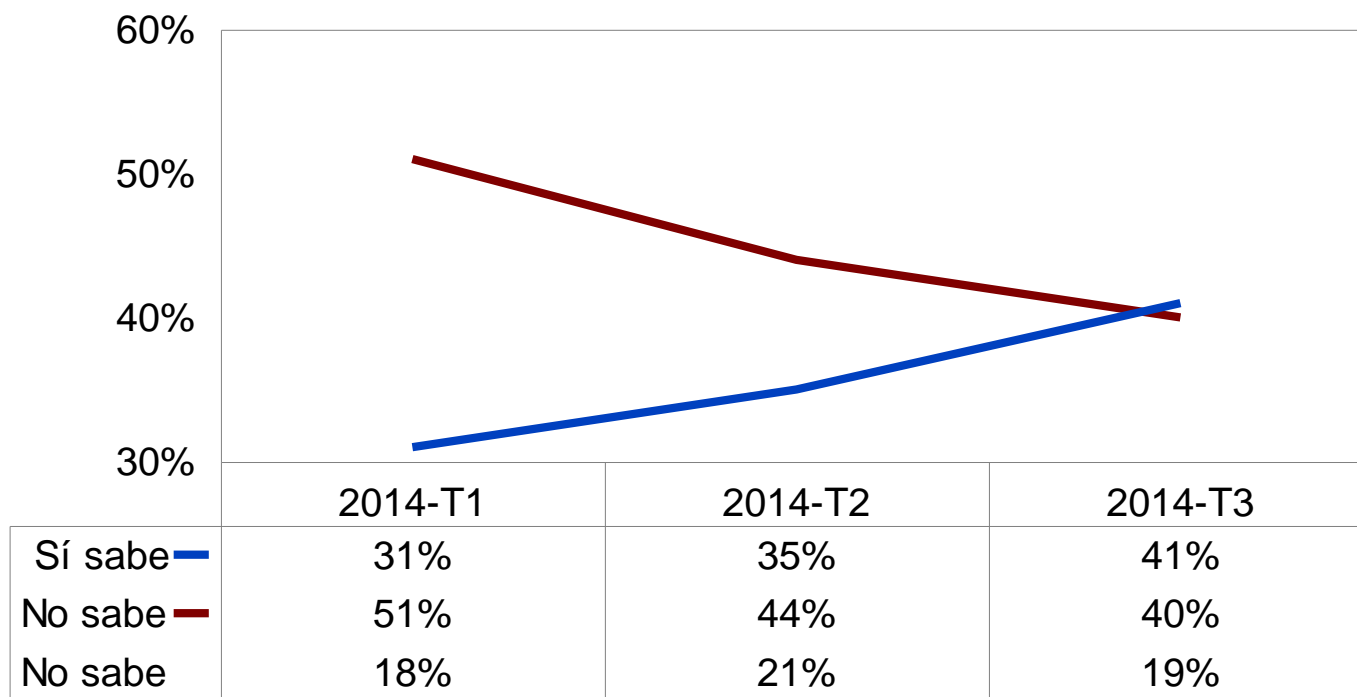

¿Cree usted que actualmente representa los intereses de la sociedad mexicana el...?  
(porcentaje de respuestas afirmativas para cada partido)

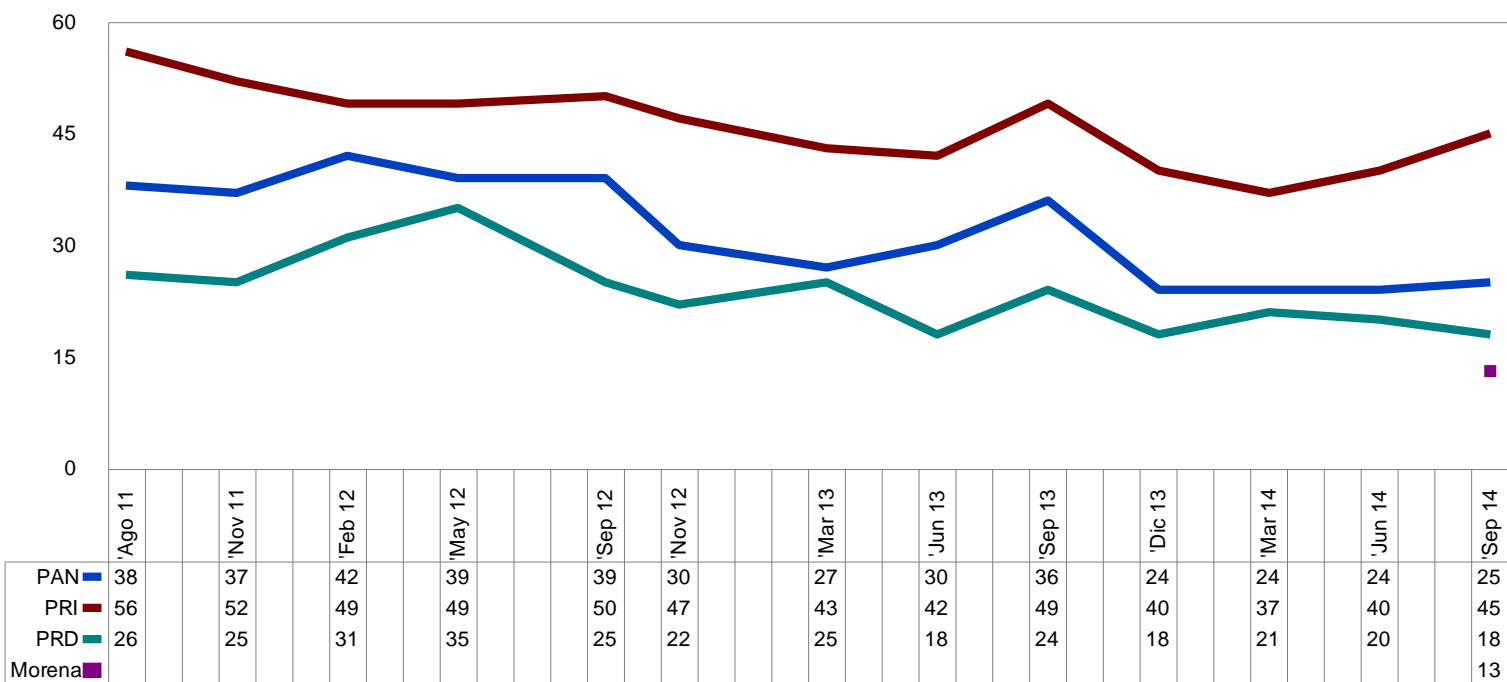



---

Según lo que usted sabe, ¿en qué partido milita  
Andrés Manuel López Obrador?

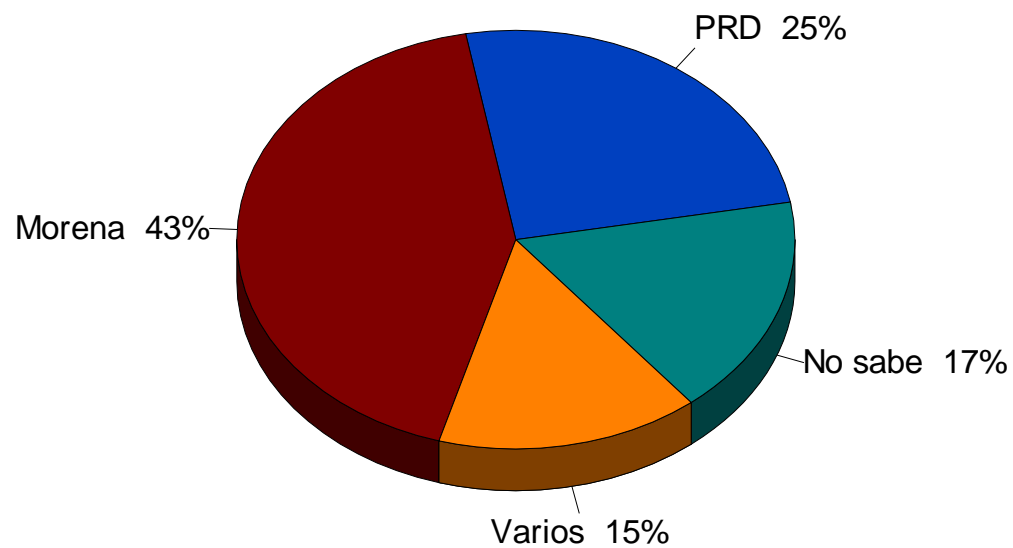

¿Con qué partido político relaciona usted los siguientes conceptos?

### Democracia

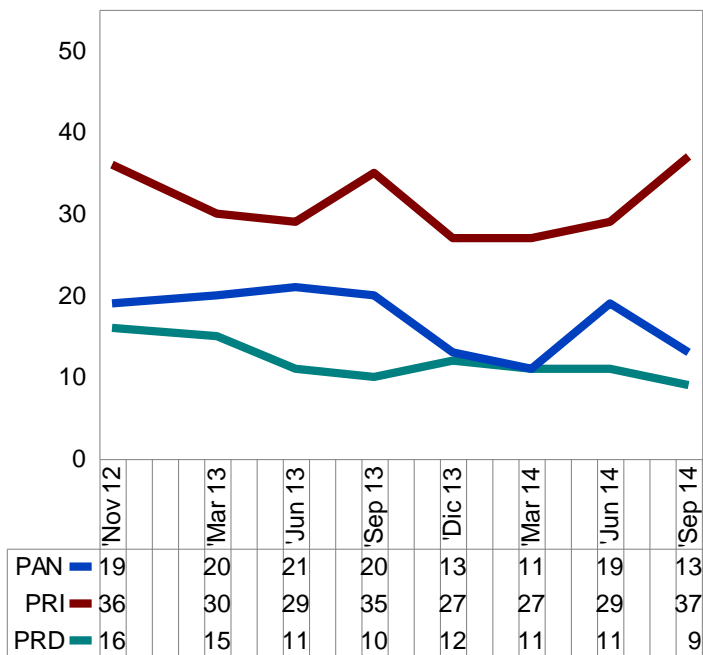

### Seguridad

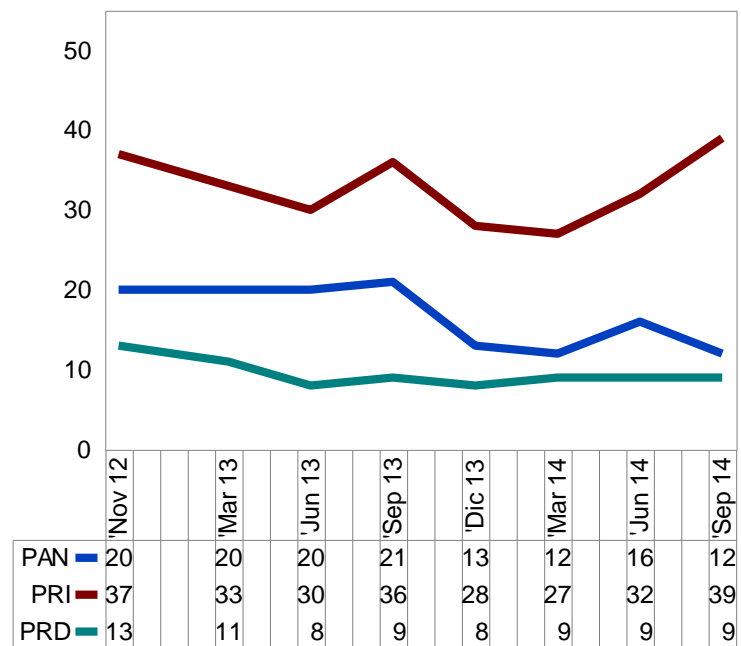

¿Con qué partido político relaciona usted los siguientes conceptos?

Bienestar

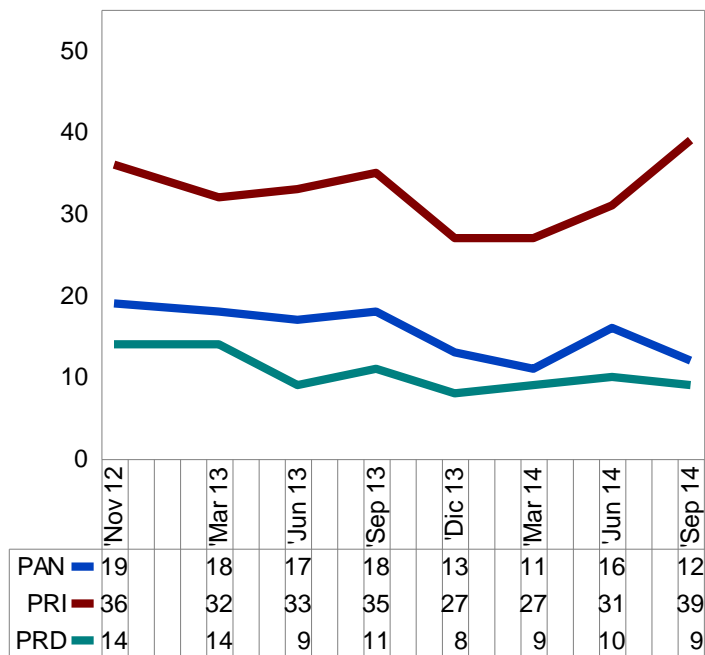

Estabilidad

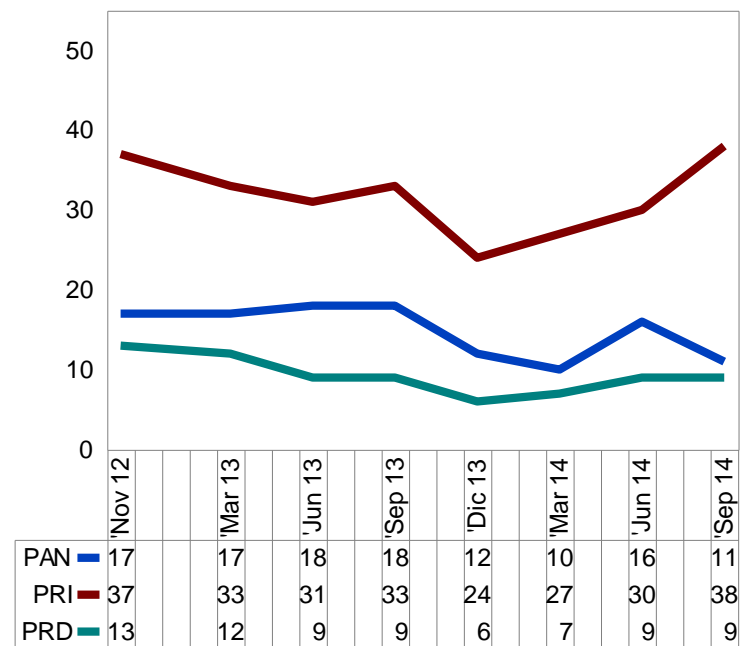

¿Con qué partido político relaciona usted los siguientes conceptos?

Honradez

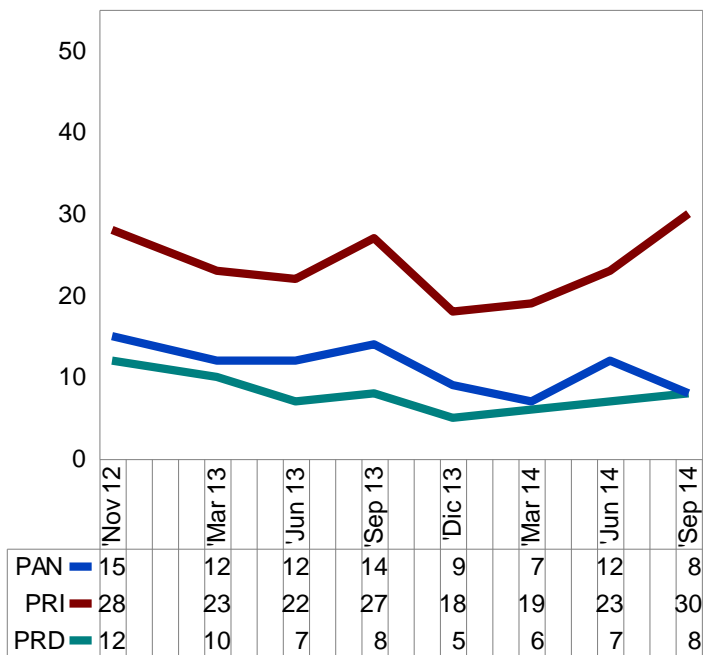

Eficiencia

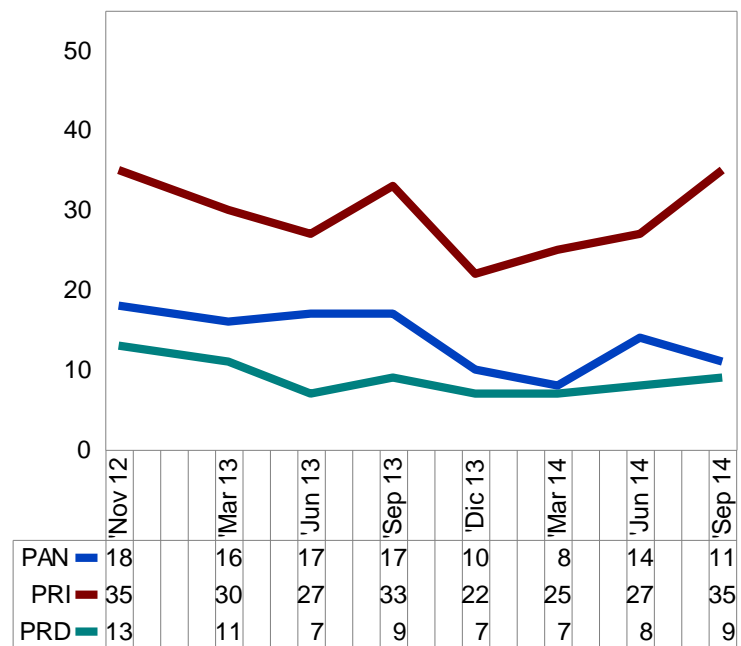

¿Con qué partido político relaciona usted los siguientes conceptos?

Fraudes electorales

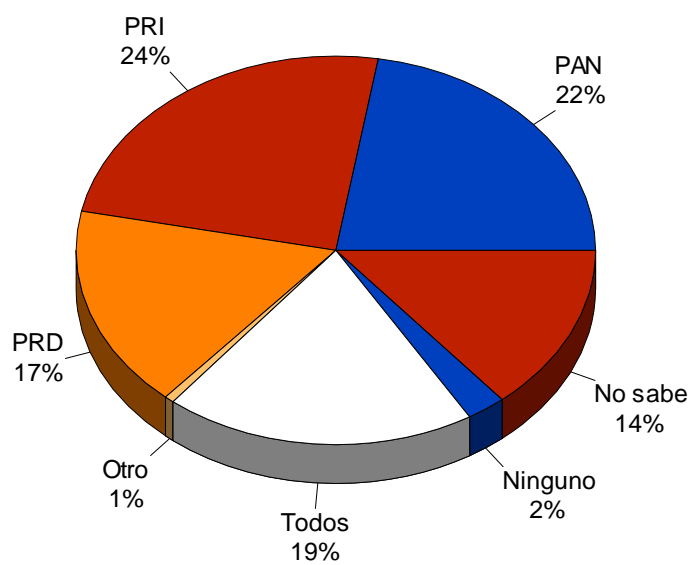

Políticos corruptos

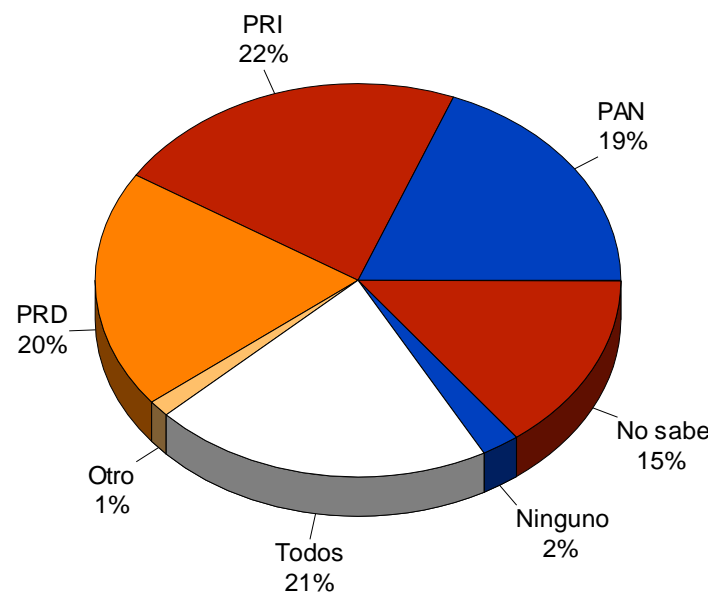

¿Con qué partido político relaciona usted los siguientes conceptos?

Conflictos

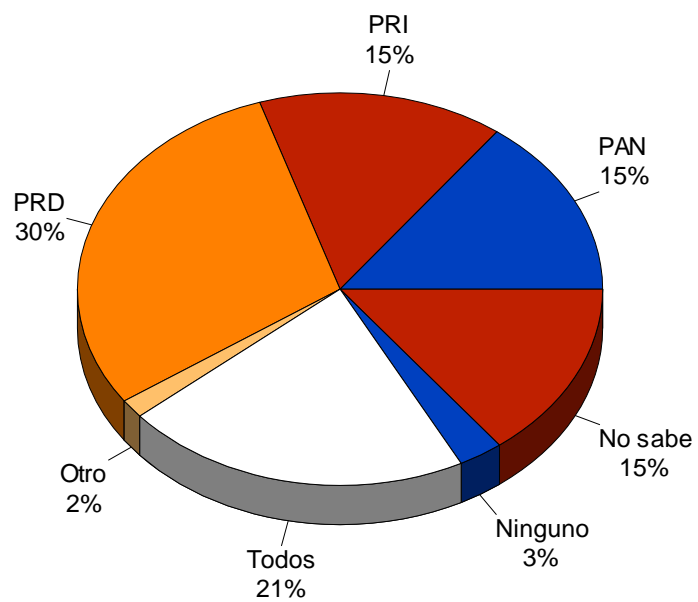

Privilegios de ricos

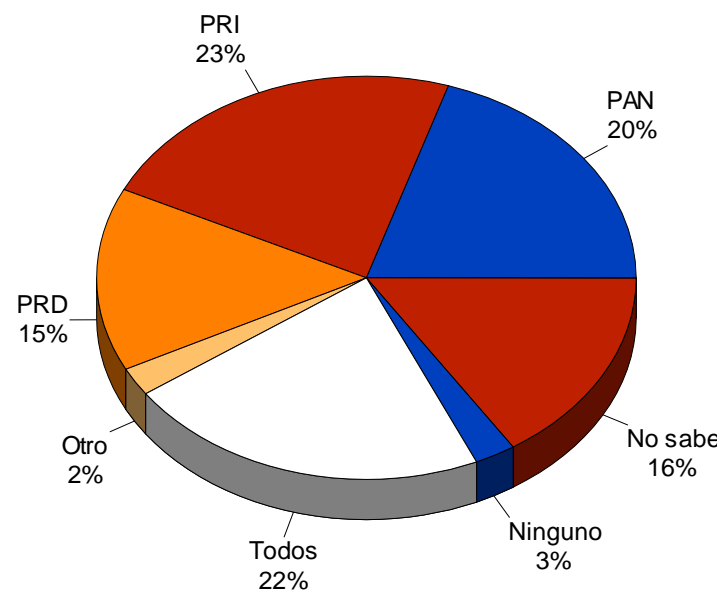

¿Con qué partido político relaciona usted los siguientes conceptos?

Narcotráfico

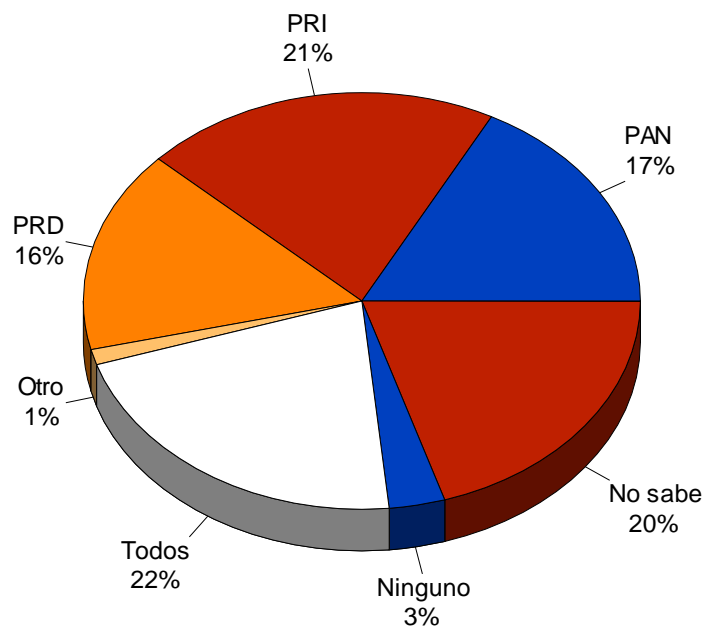

Prepotencia

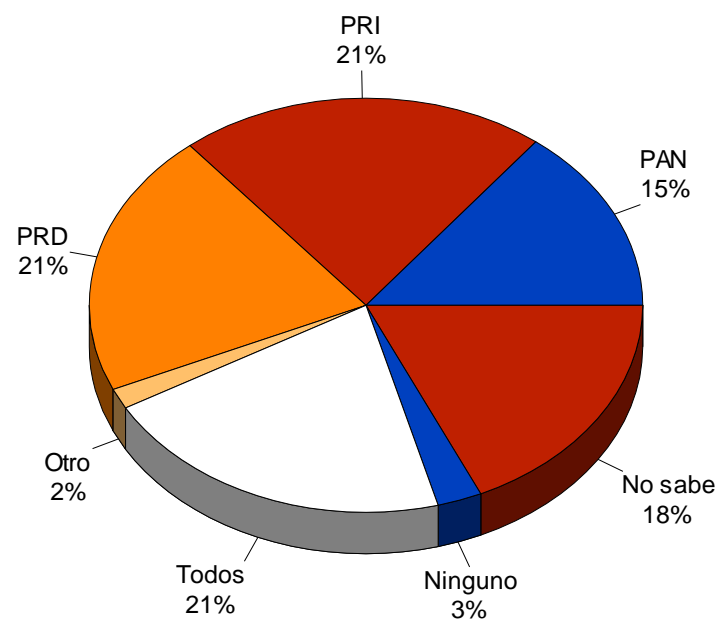

¿Sabe usted cuándo se realizarán las próximas elecciones federales en nuestro país?

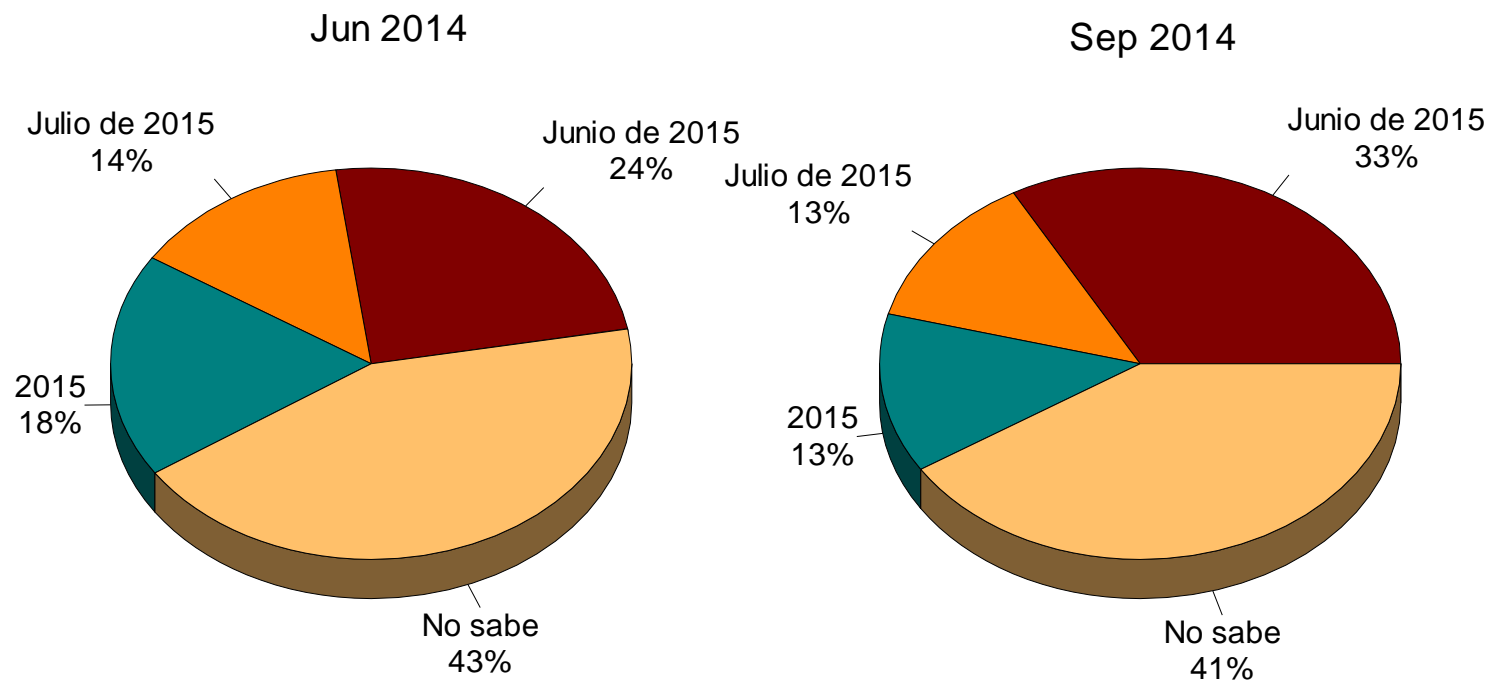



¿Sabe qué organismo se encarga de organizar las elecciones en México?

Jun 2014

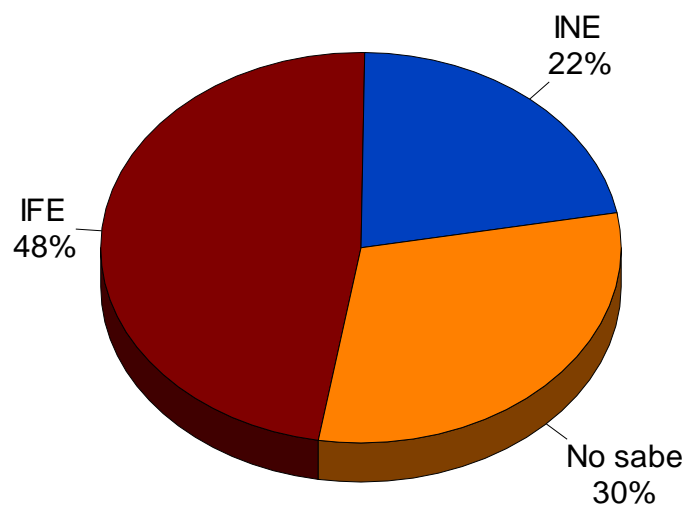

Sep 2014

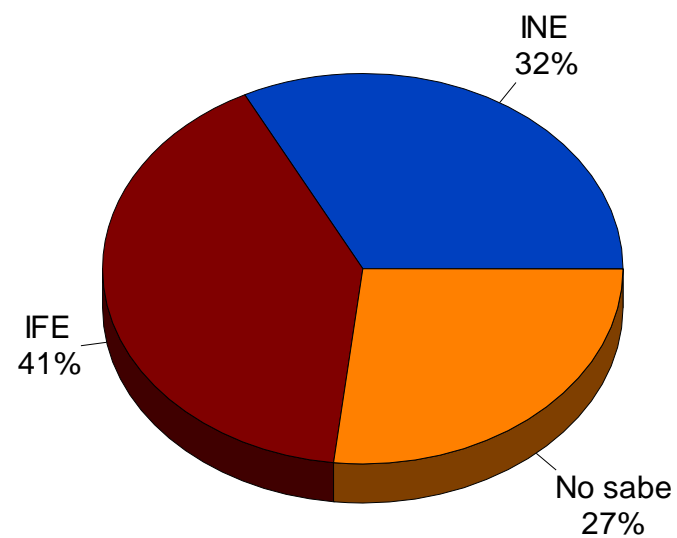

---

¿Cree que el INE garantiza o no garantiza la imparcialidad en las próximas elecciones federales?

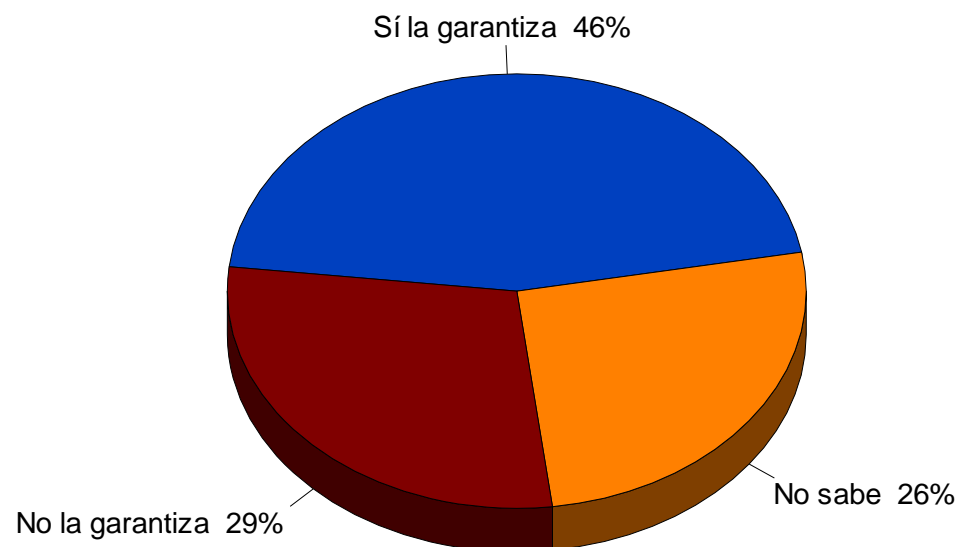

¿Qué tan factible es que vaya usted a ir a votar en las elecciones para diputados federales del próximo año?

Jun 2014

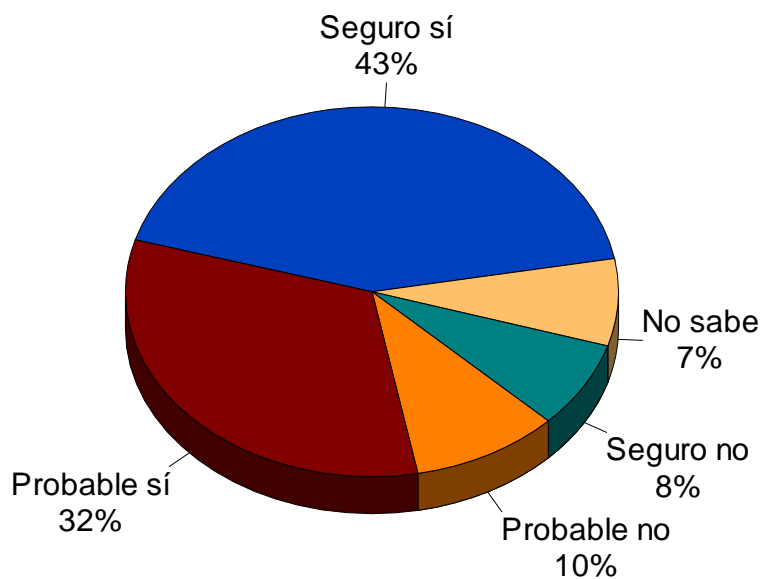

Sep 2014

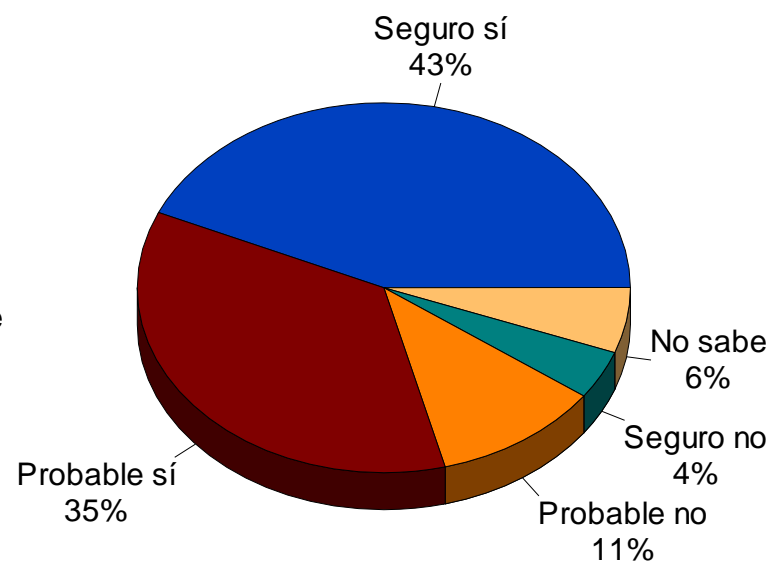

## Si tuviera que votar en este momento para elegir diputados federales, ¿por cuál partido político votaría usted?

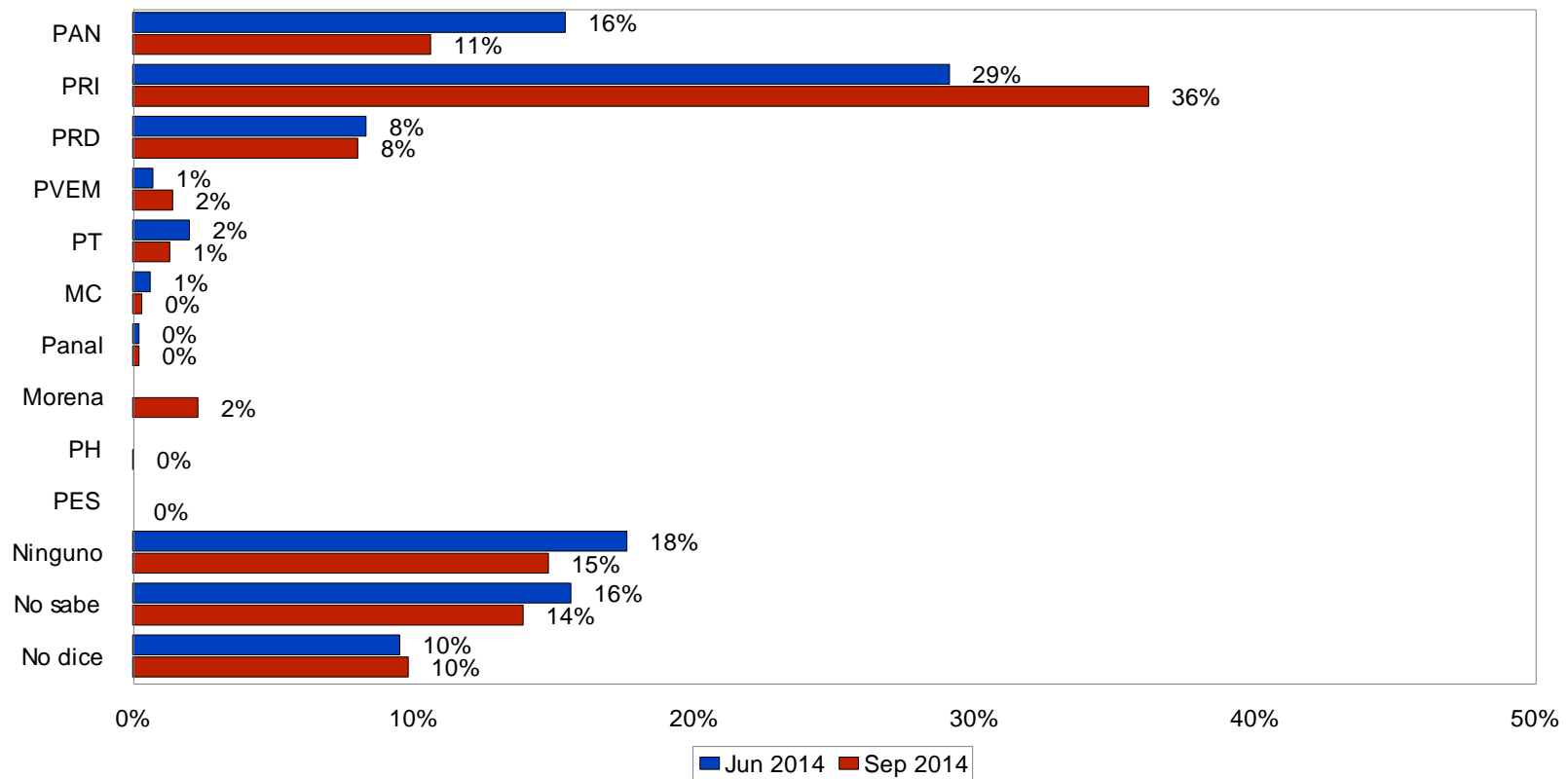

Si tuviera que votar en este momento para elegir diputados federales, ¿por cuál partido político votaría usted?  
(de quienes saben el mes en que será la elección)

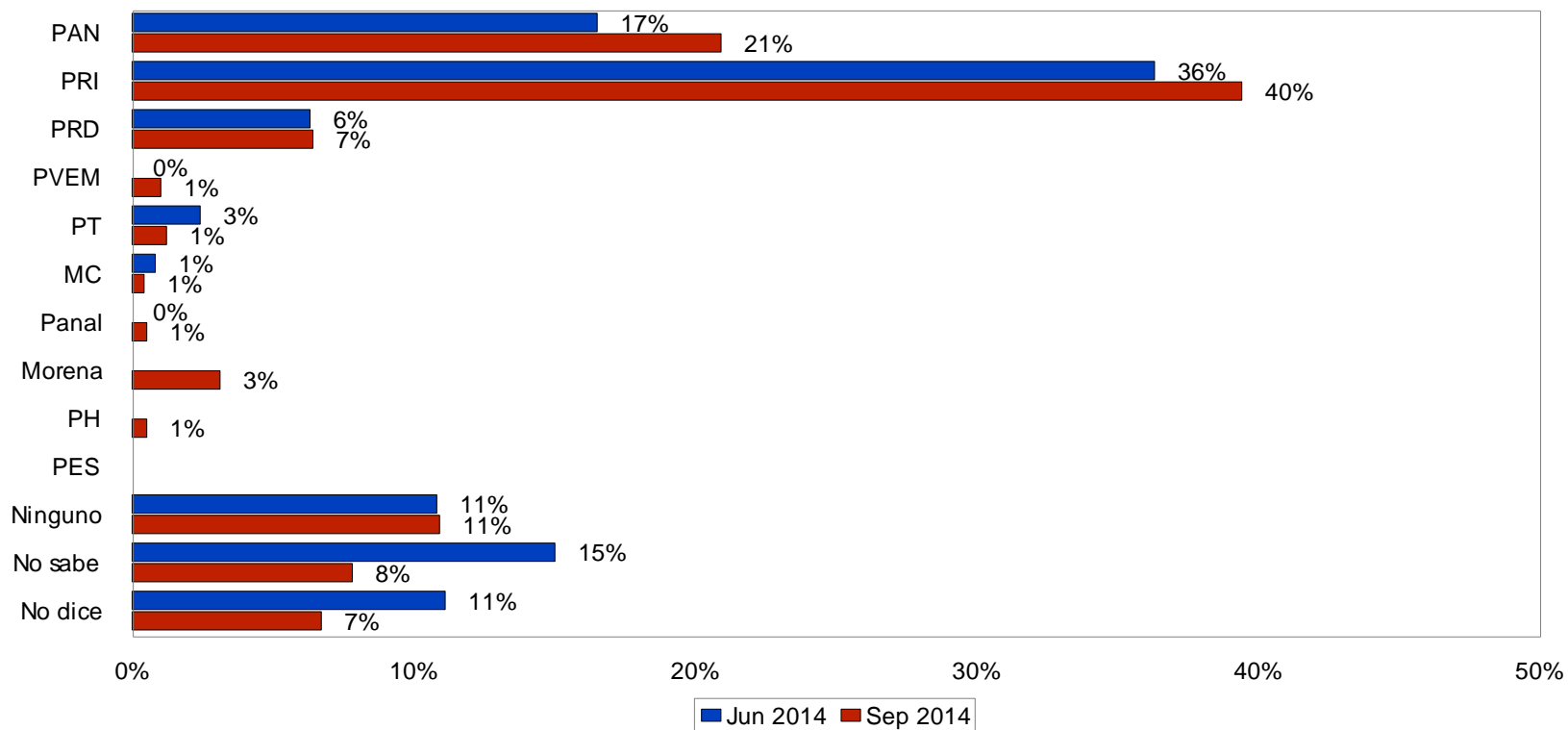

---

# CUESTIONES DE MÉTODO

---

*En concordancia con los lineamientos y criterios generales de carácter científico que conforme la autoridad electoral federal debieron observar las personas físicas y morales que pretendieran ordenar, realizar y/o publicar encuestas por muestreo durante el pasado proceso electoral, se detalla lo siguiente:*

## **A. Patrocinio y responsables de las encuestas.**

### **Responsables:**

#### ***GEA Grupo de Economistas y Asociados, S.C.***

Responsable del análisis: Guillermo Valdés Castellanos, (con el apoyo de Esteban Manteca).  
Oficinas: San Bernabé 123, San Jerónimo Lídice, México, D.F.  
Tel. +52 55 5639 9205 E-mail: [gvc@gea.estructura.com.mx](mailto:gvc@gea.estructura.com.mx)

#### ***ISA Investigaciones Sociales Aplicadas ®***

<http://www.isa.org.mx>

#### ***INDAGACIONES Y SOLUCIONES AVANZADAS, S.C.***

Diseño y reporte gráfico: Ricardo de la Peña (Presidente Ejecutivo).  
Despacho: Minerva 359, Col. Florida, 01030, México, D.F.  
Tel. +52 55 5663 4348 E-mail: [ricartur@isa.org.mx](mailto:ricartur@isa.org.mx)

Operación del estudio: Rosario Toledo Laguardia (Directora General).  
Oficinas: Coyoacán 7, Col. Del Valle, 03100, México, D.F.  
Tel. +52 55 5669 3481 E-mail: [rosariot@isa.org.mx](mailto:rosariot@isa.org.mx)

---

**Patrocinio:**

Patrocinio directo de las empresas investigadoras, únicas responsables del diseño, operación, análisis y resultados de estos ejercicios, quienes manifiestan que, en concordancia con normas internacionales que regulan el campo, no desarrollan labores de estrategia política, posicionamiento, mercadotecnia, campaña, ventas, recaudación de fondos u otras similares ajenas a la investigación.

**B. Características de la encuesta nacional a ciudadanos****1. Objetivos del estudio:**

**El objetivo central del estudio fue dar seguimiento al estado de la opinión pública de los ciudadanos mexicanos residentes en el territorio nacional. Se atendieron los siguientes objetivos particulares:**

- Conocer las opiniones de la ciudadanía en torno a la situación económica y política prevaleciente en el país.
- Establecer el nivel de aprobación del Ejecutivo federal y la evaluación prevaleciente en torno a su gestión en diversas áreas.
- Aproximarse a las opiniones ciudadanas respecto a las reformas legislativas realizadas.
- Determinar el nivel de presencia y la imagen general de los partidos políticos entre la ciudadanía.
- Conocer la propensión a votar y las preferencias electorales de los ciudadanos cara a los próximos comicios federales.
- Determinar el estado de ánimo de la ciudadanía y el potencial para la protesta social.



---

## 1. Población bajo estudio:

**Mexicanos de 18 y más años de edad residentes en viviendas particulares dentro del territorio nacional.**

El presente análisis de resultados se refiere exclusivamente a la población estudiada y estos datos sólo tienen validez para expresar la opinión de la población bajo estudio en las fechas específicas del levantamiento de los datos.

## 2. Método de muestreo:

**Marco muestral: listado de secciones electorales en el territorio nacional, con resultados de las últimas elecciones federales. Método de selección: primera etapa: selección aleatoria de cien secciones electorales con probabilidad proporcional al tamaño (definido por el número de electores registrados en 2012); segunda etapa: selección de diez viviendas por sección, mediante recorrido aleatorio (con arranque a partir del domicilio de la casilla básica en la elección federal pasada e intervalo constante por cada sección en muestra); tercera etapa: selección como informante en cada vivienda en muestra de la persona de 18 o más años de edad que celebrara el próximo cumpleaños de entre las presentes al momento de la entrevista. En caso de no poder realizarse la entrevista en el domicilio elegido o a la persona seleccionada, se procedió a entrevistar en una vivienda contigua, hasta su realización, llevando control de la tasa de rechazo a la entrevista.**

---

|                                    |   |
|------------------------------------|---|
| <b>3. Método de recopilación:</b>  | <b>Entrevistas cara a cara en hogares, con cuestionario estructurado aplicado directamente por entrevistadores.</b> |
| <b>4. Fecha de levantamiento:</b>  | <b>5 al 7 de septiembre de 2014.</b>  |
| <b>5. Tamaño de la muestra:</b>    | <b>1,000 casos efectivos.</b>   |
| <b>Margen de error teórico:</b>    | <b>±3% (al 95% de confianza).</b>   |
| <b>Duración promedio:</b>          | <b>21 minutos.</b>  |
| <b>6. Tasa general de rechazo:</b> | <b>25% *</b>  |

\* Corresponde al cociente de los rechazos entre la sumatoria de casos efectivos más rechazos más casos indeterminados ponderados por la tasa de elegibilidad. En total se realizaron 1743 intentos de entrevista, mil logradas (57% de contactos), 416 casos de rechazo o entrevista incompleta, 46 viviendas deshabitadas o sin personas elegibles y 281 casos en que no se pudo determinar la elegibilidad de las personas. Así, con una tasa de elegibilidad de 96%, la de respuesta (AAPOR-RR3) fue de 59% y la de cooperación de 71%, por lo que la tasa de rechazo a la entrevista de las personas contactadas fue de 29%.

## 7. Perfil de la población entrevistada (casos ponderados):

| <b>TIPO DE SECCIÓN</b>     |     | <b>ESCOLARIDAD</b> |     |
|----------------------------|-----|--------------------|-----|
| Secciones urbanas          | 67% | Hasta primaria     | 31% |
| Secciones mixtas y rurales | 33% | Media básica       | 39% |
| <b>SEXO</b>                |     | Media superior     | 24% |
| Masculino                  | 48% | Superior           | 7%  |
| Femenino                   | 52% | <b>OCUPACIÓN</b>   |     |
| <b>EDAD</b>                |     | Trabajadores       | 43% |
| De 18 a 24 años            | 17% | Desempleados       | 6%  |
| De 25 a 39 años            | 36% | Estudiantes        | 9%  |
| De 40 a 54 años            | 26% | Amas de casa       | 36% |
| De 55 y más años           | 21% | Otros              | 6%  |

## 8. Personal involucrado:

Cuarenta entrevistadores con diez supervisores. La carga de trabajo fue de diez entrevistas por jornada. Se ocuparon doce codificadores, con un responsable de validación y codificación, programador de sistemas, ocho digitalizadores, revisor de base y apoyos administrativos. El análisis estuvo a cargo de responsables directos de las empresas que realizaron el estudio.

---

## 9. Control de calidad:

Para el control de calidad del estudio se emplearon las siguientes técnicas: primero, la supervisión *in situ* de las entrevistas, con un tramo de control de 25% (supervisión directa de al menos una de cada cuatro entrevistas aplicadas); la verificación posterior del seguimiento de las instrucciones para la selección de vivienda en cada sección en muestra, corroborando la adecuada elaboración de los croquis levantados; el contacto posterior de una submuestra de personas entrevistadas, para la corroboración de la efectiva, correcta y completa aplicación de los cuestionarios. En oficina se efectuó un proceso de validación y crítica del correcto llenado de cuestionarios y se mantuvo una supervisión directa sobre su codificación. La captura se realizó en un sistema de cómputo que permite el monitoreo en tiempo real del correcto vaciado de la información, labor que se complementó con un proceso de doble captura de las variables relevantes para la corroboración de los datos capturados. La base de datos generada es revisada y depurada hasta disponer de datos consolidados.

## 10. Método de cálculo:

Los resultados presentados no son en ningún caso frecuencias simples, sino estimaciones basadas en el empleo de factores de expansión muestral, calculados como el inverso de la probabilidad de selección de cada individuo en muestra, ajustados para hacer acorde la distribución de casos en muestra conforme a sexo y edad con la reportada en el Listado Nominal de Electores al corte más reciente disponible a través del sitio del Instituto Federal Electoral.